

ತೋಟಗಾರಿಕೆ ವಿಜ್ಞಾನಗಳ ವಿಶ್ವವಿದ್ಯಾಲಯ, ಬಾಗಲಕೋಟೆ ಉದ್ಯಾನಗಿರಿ, ಸೀಮಿಕೇರಿ ಕ್ರಾಸ ಹತ್ತಿರ, ಬಾಗಲಕೋಟೆ - ೫೮೭೧೦೪

“ಸಾರ್ವಜನಿಕ ಮಾಹಿತಿಗೆ ಪ್ರಕಟಣೆ”

ಮಾಹಿತಿ ಹಕ್ಕು ಅಧಿನಿಯಮ, ೨೦೦೫ ಪ್ರಕರಣ ೪(೧)(೨) ಅಡಿಯಲ್ಲಿ ಮಾಹಿತಿ ಪ್ರಕಟಣೆ

(i). ತೋ.ವಿ.ವಿ.ಯ ರಚನೆ, ಕಾರ್ಯಗಳು ಮತ್ತು ಕರ್ತವ್ಯಗಳ ವಿವರಗಳು

* ಸಾಮಾನ್ಯ ಮಾಹಿತಿ *

ಕರ್ನಾಟಕ ರಾಜ್ಯದ ಏಕೈಕ ಬಾಗಲಕೋಟೆ ತೋಟಗಾರಿಕೆ ವಿಜ್ಞಾನಗಳ ವಿಶ್ವವಿದ್ಯಾಲಯವು ದೇಶದ ಮೂರನೆಯ ತೋಟಗಾರಿಕಾ ವಿಶ್ವವಿದ್ಯಾಲಯವಾಗಿದ್ದು, [2008 ರ ಕರ್ನಾಟಕ ಅಧ್ಯಾದೇಶ ಸಂಖ್ಯೆ.11 ರಂತೆ ದಿನಾಂಕ 22.11.2008 ರಂದು ಸ್ಥಾಪನೆಗೊಂಡು ತದನಂತರ ತೋಟಗಾರಿಕೆ ಅಧಿನಿಯಮ 2009 ಸರ್ಕಾರದ ಅಧಿಸೂಚನೆ ದಿನಾಂಕ: 03.04.2010 ರನುಸಾರ ಅಧಿಕೃತವಾಗಿ ಜಾರಿಗೆ ಬಂದಿರುತ್ತದೆ.] ಕರ್ನಾಟಕ ರಾಜ್ಯದ ಪ್ರಮುಖ ತೋಟಗಾರಿಕೆ ಬೆಳೆಗಳನ್ನು ಗಮನದಲ್ಲಿಟ್ಟುಕೊಂಡು ಬಾಗಲಕೋಟೆಯ ಜಿಲ್ಲಾ ಕೇಂದ್ರದಲ್ಲಿ ತೋಟಗಾರಿಕೆ ವಿಜ್ಞಾನಗಳ ವಿಶ್ವವಿದ್ಯಾಲಯದ ಮುಖ್ಯ ಆವರಣವನ್ನು ಸ್ಥಾಪಿಸಲಾಯಿತು. ವಿಶ್ವವಿದ್ಯಾಲಯವು ತನ್ನ ಒಂಬತ್ತು ವರ್ಷಗಳ ಅವಧಿಯನ್ನು ಪೂರ್ಣಗೊಳಿಸಿದ್ದು, ಪ್ರಮುಖ ಧೈಯಗಳಾದ ಶಿಕ್ಷಣ, ಸಂಶೋಧನೆ ಮತ್ತು ವಿಸ್ತರಣೆಯಲ್ಲಿ ರೈತ ಸ್ನೇಹಿ ತಂತ್ರಜ್ಞಾನಗಳ ವರ್ಗಾವಣೆಯ ಮೂಲಕ ಕರ್ನಾಟಕ ರಾಜ್ಯದಲ್ಲಿ ತೋಟಗಾರಿಕೆ ಬೆಳೆಗಳ ಕ್ಷೇತ್ರ ವೃದ್ಧಿಗೊಳಿಸುವಲ್ಲಿ ಶ್ರೇಷ್ಠತೆಯ ಹೊಸ ಆಯಾಮಗಳನ್ನು ಸಾಧಿಸಿದೆ. ವಿಶ್ವವಿದ್ಯಾಲಯವು ಮತ್ತು ಅದರ ಅಧೀನದಲ್ಲಿರುವ ಮಹಾವಿದ್ಯಾಲಯಗಳು ಭಾರತೀಯ ಕೃಷಿ ಅನುಸಂಧಾನ ಪರಿಷತ್ (ICAR), ರಾಷ್ಟ್ರೀಯ ಕೃಷಿ ಶಿಕ್ಷಣ ಮಾನ್ಯತಾ ಮಂಡಳಿ (NAEAB) ಯಿಂದ 5 ವರ್ಷಗಳ ಅವಧಿಗೆ ಮಾನ್ಯತೆಯನ್ನು ಪಡೆದುಕೊಂಡಿದೆ. ಭಾರತೀಯ ಕೃಷಿ ಅನುಸಂಧಾನ ಪರಿಷತ್ (ICAR)-JRF ಪ್ರಶಸ್ತಿ-ತೋಟಗಾರಿಕೆ ಮತ್ತು ಅರಣ್ಯ ವಿಭಾಗದಲ್ಲಿ ರಾಷ್ಟ್ರ ಮಟ್ಟದ ಪ್ರವೇಶ ಪರೀಕ್ಷೆಯಲ್ಲಿ ವಿಶ್ವವಿದ್ಯಾಲಯಕ್ಕೆ ಪ್ರಥಮ ಸ್ಥಾನ ದೊರಕಿದೆ. ಕರ್ನಾಟಕ ರಾಜ್ಯ ಉನ್ನತ ಶಿಕ್ಷಣ ಪರಿಷತ್ (KSHEC) ನಿಂದ 3 ಸ್ಟಾರ್ ರೇಟಿಂಗ್ ಮತ್ತು ಭಾರತೀಯ ಕೃಷಿ ಅನುಸಂಧಾನ ಪರಿಷತ್ (ICAR) ನಿಂದ ವಿಶ್ವವಿದ್ಯಾಲಯವು ರಾಷ್ಟ್ರ ಮಟ್ಟದಲ್ಲಿ 13ನೇ ಸ್ಥಾನ ಪಡೆದಿದೆ.

ವಿಶ್ವವಿದ್ಯಾಲಯದ ಆದ್ಯತೆಗಳು: ತೋಟಗಾರಿಕೆ ವಿಜ್ಞಾನಗಳ ವಿಶ್ವವಿದ್ಯಾಲಯವು ಮೂರು ಪ್ರಮುಖ ಆದ್ಯತೆಗಳನ್ನು ಹೊಂದಿದೆ.

- ತೋಟಗಾರಿಕೆ ಹಾಗೂ ತೋಟಗಾರಿಕೆಗೆ ಸಂಬಂಧಿಸಿದ ಎಲ್ಲ ವಿಜ್ಞಾನ ವಿಭಾಗಗಳಲ್ಲಿ ಗುಣಮಟ್ಟದ ಶಿಕ್ಷಣ ನೀಡುವುದು.
- ತೋಟಗಾರಿಕೆಯ ವಿವಿಧ ವಿಭಾಗಗಳಲ್ಲಿ ಹಾಗೂ ಸಂಬಂಧಿಸಿದ ವಿಜ್ಞಾನ ವಿಭಾಗಗಳಲ್ಲಿ ಮೂಲ ಸಿದ್ಧಾಂತ ಆಧಾರಿತ ಮುಖ್ಯ ಸಂದರ್ಭೋಚಿತ ಸಂಶೋಧನೆಗಳನ್ನು ಕೈಗೊಳ್ಳುವುದು.
- ವಿಸ್ತರಣೆ ವ್ಯವಸ್ಥೆ ಹಾಗೂ ಪ್ರಸಾರಾಂಗ ಮೂಲಕ ಕೃಷಿ ಸಮುದಾಯಗಳಿಗೆ ತಾಂತ್ರಿಕತೆ ತಲುಪಿಸುವುದು.

ವಿಶ್ವವಿದ್ಯಾಲಯದ ವ್ಯಾಪ್ತಿ: ಈ ವಿಶ್ವವಿದ್ಯಾಲಯವು ಕರ್ನಾಟಕ ರಾಜ್ಯದ 13 ಜಿಲ್ಲೆಗಳಲ್ಲಿ ಕಾರ್ಯವ್ಯಾಪ್ತಿ ಹೊಂದಿದ್ದು, ಪ್ರಸ್ತುತ 9 ಮಹಾವಿದ್ಯಾಲಯಗಳು, 3 ಪ್ರಾದೇಶಿಕ ತೋಟಗಾರಿಕೆ ಸಂಶೋಧನಾ ಮತ್ತು ವಿಸ್ತರಣಾ ಕೇಂದ್ರ 11 ಸಂಶೋಧನಾ ಕೇಂದ್ರಗಳು, 12 ವಿಸ್ತರಣಾ ಘಟಕಗಳು ಮತ್ತು 10 ಅಖಿಲ ಭಾರತೀಯ ಸಮನ್ವಯ ಸಂಶೋಧನಾ ಯೋಜನೆಯ ಕೇಂದ್ರಗಳು ಮತ್ತು 1 ಕೃಷಿ ವಿಜ್ಞಾನ ಕೇಂದ್ರವನ್ನು ಹೊಂದಿದ್ದು, ಕರ್ನಾಟಕ ರಾಜ್ಯದ ರೈತರಿಗೆ ಅದರಲ್ಲೂ ತೋಟಗಾರಿಕೆ ಬೆಳೆಗಾರರಿಗೆ ಹೆಚ್ಚಿನ ಅನುಕೂಲ ಒದಗಿಸುವಲ್ಲಿ ಶ್ರಮಿಸುತ್ತಿದೆ.

ತೋಟಗಾರಿಕೆ ವಿಜ್ಞಾನಗಳ ವಿಶ್ವವಿದ್ಯಾಲಯ, ಬಾಗಲಕೋಟೆದ ಸಂರಕ್ಷಣೆ

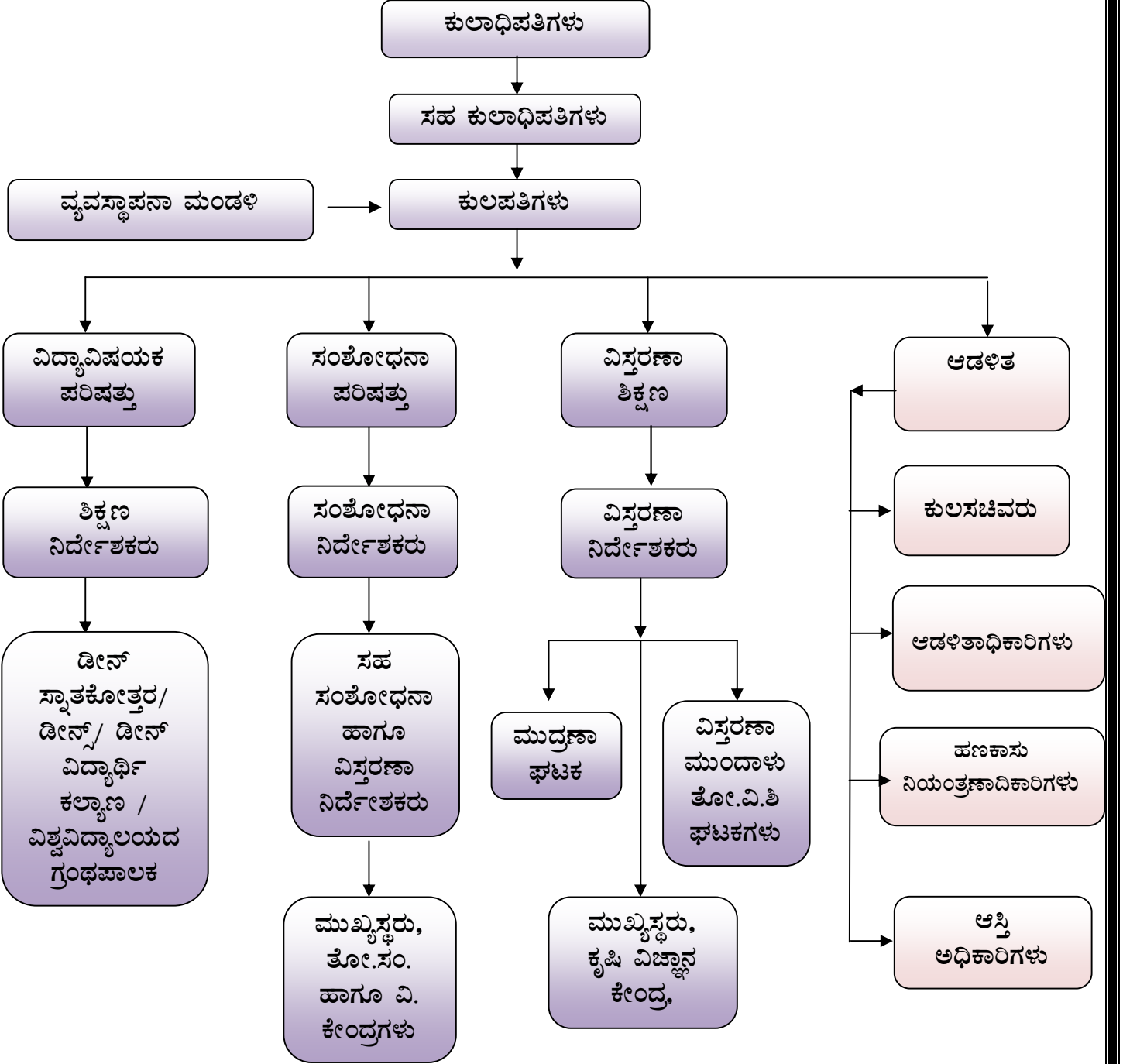

ವಿಶ್ವವಿದ್ಯಾಲಯದ ಅಧಿಕಾರ ಮತ್ತು ಪ್ರಕಾರ್ಯಗಳು.- ವಿಶ್ವವಿದ್ಯಾಲಯವು ಈ ಮುಂದಿನ ಅಧಿಕಾರಗಳು ಮತ್ತು ಪ್ರಕಾರ್ಯಗಳನ್ನು ಹೊಂದಿರತಕ್ಕದ್ದು, ಎಂದರೆ:-

- 1) ತೋಟಗಾರಿಕೆ ಮತ್ತು ಸಂಬಂಧಿತ ಇತರ ಕಲಿಕೆಯ ವಿಭಾಗಗಳಲ್ಲಿ ಪದವಿ ಮತ್ತು ಸ್ನಾತಕೋತ್ತರ ವಿದ್ಯಾರ್ಥಿಗಳಿಗೆ ವಿಶ್ವವಿದ್ಯಾಲಯವು ಸೂಕ್ತ ಎಂದು ಭಾವಿಸಬಹುದಾದ ಶಿಕ್ಷಣವನ್ನು ಒದಗಿಸುವುದು;
- 2) ತೋಟಗಾರಿಕೆ ಮತ್ತು ಸಂಬಂಧಿತ ಕಲಿಕೆಯ ವಿಭಾಗಗಳಲ್ಲಿ ಸಂಶೋಧನೆಯನ್ನು ನಡೆಸುವುದಕ್ಕೆ ಅವಕಾಶವನ್ನು ನೀಡುವುದು.
- 3) ಸಂಶೋಧನೆಯಿಂದ ತಿಳಿದುಬಂದ ಫಲಿತಾಂಶಗಳನ್ನು ಮತ್ತು ತಾಂತ್ರಿಕ ಮಾಹಿತಿಗಳನ್ನು ವಿಸ್ತರಣಾ ಶಿಕ್ಷಣ ಕಾರ್ಯಕ್ರಮಗಳ ಮೂಲಕ ರೈತರಿಗೆ ತಲುಪುವಂತೆ ಪ್ರಸಾರ ಮಾಡಲು ಅವಕಾಶ ಕಲ್ಪಿಸುವುದು;
- 4) ಯಾವುದೇ ಇತರ ವಿಶ್ವವಿದ್ಯಾಲಯದಲ್ಲಿ ಅಥವಾ ಈ ಉದ್ದೇಶಕ್ಕಾಗಿ ಮಾನ್ಯತೆ ಪಡೆದ ಸಂಸ್ಥೆಗಳಲ್ಲಿ ಅರೆಕಾಲಿಕ ವ್ಯಾಸಂಗ ಕ್ರಮ ಮತ್ತು / ಅಥವಾ ಸಂಶೋಧನೆಯು ಸೇರಿದಂತೆ ವಿಶ್ವವಿದ್ಯಾಲಯದಲ್ಲಿ ನಿಯಮಿಸಿದ ವ್ಯಾಸಂಗ ಕ್ರಮದಲ್ಲಿ ಅಧ್ಯಯನ ಮಾಡುವ ಅಥವಾ ಸಂಶೋಧನೆ ನಡೆಸುವ ಅಥವಾ ಅವರೇಡನ್ನೂ ಮಾಡುವ ವ್ಯಕ್ತಿಗಳಿಗೆ ಪದವಿಗಳು, ಡಿಪ್ಲೋಮಾಗಳು ಮತ್ತು ಇತರ ಶೈಕ್ಷಣಿಕ ಪ್ರಶಸ್ತಿಗಾಗಿ ವ್ಯಾಸಂಗ ಕ್ರಮಗಳನ್ನು ಪ್ರಾರಂಭಿಸುವುದು ಹಾಗೂ ಪರೀಕ್ಷೆಗಳನ್ನು ನಡೆಸುವುದು ಮತ್ತು ಪದವಿ, ಡಿಪ್ಲೋಮಾ ಮತ್ತಿತರ ಶೈಕ್ಷಣಿಕ ಪ್ರಶಸ್ತಿ ನೀಡುವುದು;
- 5) ನಿಯಮಿಸಬಹುದಾದಂಥ ಗೌರವ ಪದವಿಗಳು ಮತ್ತು ಇತರ ಪ್ರಶಸ್ತಿಗಳನ್ನು ಪ್ರದಾನ ಮಾಡುವುದು;
- 6) ರೈತರಿಗೆ, ಕ್ಷೇತ್ರ ಕೆಲಸಗಾರರಿಗೆ, ಗ್ರಾಮೀಣ ಮುಖಂಡರಿಗೆ ಮತ್ತು ವಿಶ್ವವಿದ್ಯಾಲಯದಲ್ಲಿ ಕ್ರಮಬದ್ಧ ವಿದ್ಯಾರ್ಥಿಗಳಾಗಿ ಅಭ್ಯಸಿಸದ ಇತರ ವ್ಯಕ್ತಿಗಳಿಗೆ ತರಬೇತಿಯನ್ನು ನೀಡುವುದು;
- 7) 4ನೇ ಪ್ರಕರಣದಲ್ಲಿ ನಮೂದಿಸಿರುವ ಮಿತಿಗಳಿಗೊಳಪಟ್ಟು, ವಿಶ್ವವಿದ್ಯಾಲಯವು ನಿರ್ಧರಿಸಬಹುದಾದಂಥ ರೀತಿಯಲ್ಲಿ ಮತ್ತು ಅಂಥ ಉದ್ದೇಶಗಳಿಗಾಗಿ ಇತರ ವಿಶ್ವವಿದ್ಯಾಲಯಗಳು ಮತ್ತು ಸಂಸ್ಥೆಗಳೊಡನೆ ಜೊತೆಗೂಡಿ ಕೆಲಸಮಾಡುವುದು;
- 8) ತೋಟಗಾರಿಕೆ ಮತ್ತು ಸಂಬಂಧಿತ ವಿಜ್ಞಾನಗಳಿಗೆ ಸಂಬಂಧಿಸಿದ ಕಾಲೇಜುಗಳು ಮತ್ತು ಇತರ ಸಂಸ್ಥೆಗಳನ್ನು ಸ್ಥಾಪಿಸುವುದು ಮತ್ತು ನಿರ್ವಹಿಸುವುದು;
- 9) ಬೋಧನೆ, ಸಂಶೋಧನೆ ಮತ್ತು ವಿಸ್ತರಣಾ ಶಿಕ್ಷಣಕ್ಕಾಗಿ ಪ್ರಯೋಗಾಲಯಗಳು, ಗ್ರಂಥಾಲಯಗಳು, ಸಂಶೋಧನಾ ಕೇಂದ್ರಗಳು ಮತ್ತು ಸಂಸ್ಥೆಗಳು ಮತ್ತು ವಸ್ತುಸಂಗ್ರಹಾಲಯಗಳನ್ನು ಸ್ಥಾಪಿಸುವುದು ಮತ್ತು ನಿರ್ವಹಿಸುವುದು;
- 10) ಬೋಧನೆ, ಸಂಶೋಧನೆ ಮತ್ತು ವಿಸ್ತರಣಾ ಶಿಕ್ಷಣಕ್ಕಾಗಿ ಹುದ್ದೆಗಳನ್ನು ಸೃಜಿಸುವುದು ಮತ್ತು ಅಂಥ ಹುದ್ದೆಗಳಿಗೆ ವ್ಯಕ್ತಿಗಳನ್ನು ನೇಮಿಸುವುದು;
- 11) ಆಡಳಿತಾತ್ಮಕವಾದ ಮತ್ತು ಇತರ ಹುದ್ದೆಗಳನ್ನು ಸೃಜಿಸುವುದು ಮತ್ತು ಅಂಥ ಹುದ್ದೆಗಳಿಗೆ ವ್ಯಕ್ತಿಗಳನ್ನು ನೇಮಕ ಮಾಡುವುದು;
- 12) ಶಾಸನಗಳನ್ವಯ ಫೆಲೋಶಿಪ್, ವಿದ್ಯಾರ್ಥಿವೇತನಗಳು, ಸ್ಟೈಪೆಂಡುಗಳು ಮತ್ತು ಬಹುಮಾನಗಳನ್ನು ಸ್ಥಾಪಿಸುವುದು ಮತ್ತು ನೀಡುವುದು;
- 13) ವಿಶ್ವವಿದ್ಯಾಲಯದ ವಿದ್ಯಾರ್ಥಿಗಳು ಮತ್ತು ಸಿಬ್ಬಂದಿಗಳಿಗೆ ನಿವಾಸ ಗೃಹಗಳನ್ನು ನಿರ್ಮಿಸುವುದು ಮತ್ತು ನಿರ್ವಹಿಸಿಕೊಂಡು ಬರುವುದು;
- 14) ನಿಯಮಿಸಲಾದಂಥ ಫೀಜು ಮತ್ತು ಇತರೆ ಚಾರ್ಜ್‌ಗಳನ್ನು ನಿಗದಿಪಡಿಸುವುದು, ಕೋರುವುದು ಮತ್ತು ಸ್ವೀಕರಿಸುವುದು;

- 15) ವಿಶ್ವವಿದ್ಯಾಲಯದ ವಿದ್ಯಾರ್ಥಿಗಳ ನಿವಾಸ, ನಡತೆ ಮತ್ತು ಶಿಸ್ತನ್ನು ಮೇಲ್ವಿಚಾರಣೆ ಮಾಡುವುದು ಮತ್ತು ನಿಯಂತ್ರಿಸುವುದು ಹಾಗೂ ಅವರ ಆರೋಗ್ಯ ಮತ್ತು ಕ್ಷೇಮಾಭಿವೃದ್ಧಿಯನ್ನು ವರ್ಧಿಸುವುದಕ್ಕಾಗಿ ಏರ್ಪಾಡುಗಳನ್ನು ಮಾಡುವುದು;
- 16) ವಿದೇಶಗಳಿಂದ ಮತ್ತು ದೇಶದ ಒಳಗಿನಿಂದ ವಂತಿಗಳನ್ನು ಸ್ವೀಕರಿಸುವುದು: ಪರಂತು, ಸರ್ಕಾರದ ಪೂರ್ವಾನುಮೋದನೆಯನ್ನು ಪಡೆದ ಹೊರತು ವಿಶ್ವವಿದ್ಯಾಲಯವು ವಿದೇಶದಿಂದ, ವಿದೇಶಿ ಪ್ರತಿಷ್ಠಾನಗಳು ಮತ್ತು ಅಂಥ ದೇಶದ ಯಾವುದೇ ವ್ಯಕ್ತಿಯಿಂದ ವಂತಿಗಳನ್ನು ಸ್ವೀಕರಿಸತಕ್ಕದ್ದಲ್ಲ.
- 17) ಭಾರತದ ಹೊರಗೆ ಕಾರ್ಯ ನಿರ್ವಹಿಸುತ್ತಿರುವ ಸಂಸ್ಥೆಗಳಿಗೆ ತನ್ನ ವಿಶೇಷಾಧಿಕಾರಕ್ಕೆ ಪ್ರವೇಶಾವಕಾಶವನ್ನು ನೀಡಲು ವಿಶ್ವವಿದ್ಯಾಲಯಕ್ಕೆ ಅನುಮತಿಸುವುದು;
- 18) ವಿವಿಧ ಶಾಸನಗಳಡಿಯಲ್ಲಿ ನಿರ್ಧರಿಸಿದಂತೆ ತೋಟಗಾರಿಕೆ ಮತ್ತು ಸಂಬಂಧಿತ ವಿಜ್ಞಾನಗಳಲ್ಲಿ ಕಲಿಕೆಯನ್ನು ನಡೆಸಲು ಖಾಸಗಿ ತೋಟಗಾರಿಕೆ ಸಂಸ್ಥೆಗಳಿಗೆ ಸಂಯೋಜನೆ ನೀಡುವುದು.
- 19) ವಿಶ್ವವಿದ್ಯಾಲಯದ ಧೈಯೋದ್ದೇಶಗಳ ಪುರೋಭಿವೃದ್ಧಿಗೆ ಅಗತ್ಯವಾಗಬಹುದಾದ ಎಲ್ಲಾ ಚಟುವಟಿಕೆಗಳು ಮತ್ತು ಕಾರ್ಯಗಳನ್ನು ಅವು ಮೇಲೆ ಹೇಳಿದ ಅಧಿಕಾರಗಳಿಗೆ ಪ್ರಾಸಂಗಿಕವಾಗಿರಲಿ ಇಲ್ಲದಿರಲಿ ಮಾಡುವುದು

“ತೋಟಗಾರಿಕೆ ನಕ್ಷೆ”



ಕಾಳಿದಾಸ ವೃತ್ತ

ಬಾಗಲಕೋಟೆ - ಹುಬ್ಬಳ್ಳಿ ಬೈಪಾಸ್ ರಸ್ತೆ

ಬಾಗಲಕೋಟೆ ತೋಟಗಾರಿಕೆ ವಿಜ್ಞಾನಗಳ ವಿಶ್ವವಿದ್ಯಾಲಯವು ಉದ್ಯಾನಗಿರಿ, ಸೀಮಿಕೇರಿ ಕ್ರಾಸ್ ಹತ್ತಿರ,
ಹುಬ್ಬಳ್ಳಿ ಬೈಪಾಸ್ ರಸ್ತೆ, ನವನಗರ, ಬಾಗಲಕೋಟೆಯಲ್ಲಿದೆ.

ಗದ್ದನಕೇರಿ ಶಾಖೆ

ವಿಜಯಪುರ - ಹುಬ್ಬಳ್ಳಿ ರಸ್ತೆ

1) ಬಾಗಲಕೋಟೆ ತೋಟಗಾರಿಕೆ ವಿಜ್ಞಾನಗಳ ವಿಶ್ವವಿದ್ಯಾಲಯ ಮತ್ತು ವ್ಯವಸ್ಥಾಪನಾ ಮಂಡಳಿಯ ಕಾರ್ಯಗಳು ಕರ್ತವ್ಯಗಳು ಮತ್ತು ಈ ಕೆಳಕಂಡಂತೆ ಇವೆ

-: ವ್ಯವಸ್ಥಾಪನಾ ಮಂಡಳಿ ಮತ್ತು ಅದರ ರಚನೆ :-

- (1) ಕುಲಾಧಿಪತಿಯವರು ಆದಷ್ಟು ಬೇಗನೆ ಒಂದು ವ್ಯವಸ್ಥಾಪನಾ ಮಂಡಳಿಯನ್ನು ರಚಿಸತಕ್ಕದ್ದು.
- (2) ವ್ಯವಸ್ಥಾಪನಾ ಮಂಡಳಿಯು ಈ ಮುಂದಿನವರನ್ನು ಒಳಗೊಂಡಿರತಕ್ಕದ್ದು:-
 - (i) ಕುಲಪತಿ - ಇವರು ಅಧ್ಯಕ್ಷರಾಗಿರತಕ್ಕದ್ದು.
 - (ii) ಸರ್ಕಾರದ ಪ್ರಧಾನ ಕಾರ್ಯದರ್ಶಿಗಳು ಅಥವಾ ಕಾರ್ಯದರ್ಶಿಗಳು, ತೋಟಗಾರಿಕೆ ಇಲಾಖೆ ಅಥವಾ ಉಪ ಕಾರ್ಯದರ್ಶಿ ದರ್ಜೆಗಿಂತ ಕಡಿಮೆ ದರ್ಜೆಯವರಲ್ಲದ ಅವರ ನಾಮನಿರ್ದೇಶಿತರು.
 - (iii) ಸರ್ಕಾರದ ಪ್ರಧಾನ ಕಾರ್ಯದರ್ಶಿಗಳು ಅಥವಾ ಕಾರ್ಯದರ್ಶಿಗಳು ಆರ್ಥಿಕ ಇಲಾಖೆ ಅಥವಾ ಉಪ ಕಾರ್ಯದರ್ಶಿ ದರ್ಜೆಗಿಂತ ಕಡಿಮೆ ದರ್ಜೆಯವರಲ್ಲದ ಅವರ ನಾಮನಿರ್ದೇಶಿತರು.
 - (iv) ಸಭಾಧ್ಯಕ್ಷರು ನಾಮನಿರ್ದೇಶಿಸಿದ ಕರ್ನಾಟಕ ರಾಜ್ಯ ವಿಧಾನ ಸಭೆಯ ಇಬ್ಬರು ಸದಸ್ಯರು ಮತ್ತು ಸಭಾಪತಿಗಳು ನಾಮನಿರ್ದೇಶಿಸಿದ ಕರ್ನಾಟಕ ವಿಧಾನ ಪರಿಷತ್ತಿನ ಒಬ್ಬರು ಸದಸ್ಯರು;
 - (v) ನಿರ್ದೇಶಕರು, ತೋಟಗಾರಿಕೆ ಇಲಾಖೆ, ಕರ್ನಾಟಕ ಸರ್ಕಾರ, ಬೆಂಗಳೂರು.
 - (vi) ಕುಲಾಧಿಪತಿಯವರು ನಾಮನಿರ್ದೇಶಿಸಿದ ತೋಟಗಾರಿಕೆ ಕ್ಷೇತ್ರದಿಂದ (ಪ್ರೊಫೆಸರ್ ದರ್ಜೆಗಿಂತ ಕಡಿಮೆ ದರ್ಜೆಯವರಲ್ಲದ) ಒಬ್ಬ ಖ್ಯಾತ ಶಿಕ್ಷಣ ತಜ್ಞರು.
 - (vii) ವಿಶ್ವವಿದ್ಯಾಲಯದ ಅಧಿಕಾರ ವ್ಯಾಪ್ತಿಯಲ್ಲಿರುವ ಮೂವರು ಪ್ರಗತಿಪರ ತೋಟಗಾರಿಕಾ ರೈತರು ಇವರ ಪೈಕಿ ಒಬ್ಬರು ಅನುಸೂಚಿತ ಜಾತಿ ಅಥವಾ ಅನುಸೂಚಿತ ಪಂಗಡಕ್ಕೆ ಸೇರಿದವರಾಗಿದ್ದು ಸರ್ಕಾರದಿಂದ ನಾಮನಿರ್ದೇಶಿತರಾಗಿರತಕ್ಕದ್ದು;
 - (viii) ಕುಲಾಧಿಪತಿಯವರು ನಾಮನಿರ್ದೇಶನ ಮಾಡಿದ ಒಬ್ಬ ತೋಟಗಾರಿಕೆ ಉದ್ಯಮಿ;
 - (ix) ಗ್ರಾಮೀಣ ಚಟುವಟಿಕೆಯ ಹಿನ್ನೆಲೆಯುಳ್ಳ, ಕುಲಾಧಿಪತಿಯವರು ನಾಮನಿರ್ದೇಶನ ಮಾಡಿದ, ಒಬ್ಬ ಮಹಿಳಾ ಕಾರ್ಯಕರ್ತೆಯವರು;
 - (x) ಭಾರತೀಯ ಕೃಷಿ ಸಂಶೋಧನಾ ಪರಿಷತ್ತಿನ ಮಹಾ ನಿರ್ದೇಶಕರು ನಾಮನಿರ್ದೇಶನ ಮಾಡಿದ ಒಬ್ಬ ಪ್ರತಿನಿಧಿ;
 - (xi) ವಿಶ್ವವಿದ್ಯಾಲಯದ ಶಿಕ್ಷಣ ನಿರ್ದೇಶಕರು;
 - (xii) ಕುಲಪತಿಯವರು ನಾಮನಿರ್ದೇಶನ ಮಾಡಿದ ಒಬ್ಬ ಡೀನ್ - ಸುತ್ತು ಸರದಿಯ ಮೇಲೆ ಎರಡು ವರ್ಷಗಳ ಅವಧಿಯವರೆಗೆ;
 - (xiii) ಕುಲಸಚಿವರು, ಇವರು ಸದಸ್ಯ ಕಾರ್ಯದರ್ಶಿಯಾಗಿರತಕ್ಕದ್ದು;
- (3) ಪದನಿಮಿತ್ತ ಸದಸ್ಯರುಗಳನ್ನು ಹೊರತುಪಡಿಸಿ ಮಂಡಳಿಯ ಸದಸ್ಯರ ಪದಾವಧಿಯು ಸಂಧರ್ಭಾನುಸಾರ ಸರ್ಕಾರ ಅಥವಾ ಕುಲಾಧಿಪತಿಯವರ ಇಚ್ಛೆಗೊಳಪಟ್ಟು ಮೂರು ವರ್ಷಗಳಾಗಿರತಕ್ಕದ್ದು ಮತ್ತು ಅವರುಗಳು ವಿಶ್ವವಿದ್ಯಾಲಯದ ಯಾವುದೇ ಪ್ರಾಧಿಕಾರಕ್ಕೆ ಯಾವುದೇ ಪ್ರವರ್ಗದಲ್ಲಿ ಪುನರ್ ನಾಮನಿರ್ದೇಶನಕ್ಕೆ ಅರ್ಹರಾಗಿರತಕ್ಕದ್ದಲ್ಲ;
- (4) ಪದಾವಧಿ ಮುಕ್ತಾಯವಾದ ಸಂದರ್ಭವನ್ನು ಹೊರತುಪಡಿಸಿ ಮರಣ, ರಾಜೀನಾಮೆ, ತೆಗೆದು ಹಾಕುವಿಕೆ ಅಥವಾ ಯಾವುದೇ ಇತರ ಕಾರಣಗಳಿಂದಾಗಿ ಯಾವೊಬ್ಬ ಸದಸ್ಯರ ಸ್ಥಾನವು ಖಾಲಿಯಾದಾಗ ಆ ಖಾಲಿ ಸ್ಥಾನವನ್ನು ಈ ಅಧಿನಿಯಮದ ಉಪಬಂಧಗಳಿಗೆ ಅನುಸಾರವಾಗಿ ಭರ್ತಿ ಮಾಡತಕ್ಕದ್ದು ಮತ್ತು ಅಂತಹ ಖಾಲಿ ಸ್ಥಾನವನ್ನು ತುಂಬುವ ವ್ಯಕ್ತಿಯು ಯಾರ ಖಾಲಿ ಸ್ಥಾನಕ್ಕೆ ಆತನು ನಾಮನಿರ್ದೇಶಿತನಾಗಿದ್ದಾನೆಯೋ ಆ ವ್ಯಕ್ತಿಯ ಉಳಿದ ಪದಾವಧಿವರೆಗೆ ಆ ಸ್ಥಾನವನ್ನು ಹೊಂದಿರತಕ್ಕದ್ದು.
- (5) ಮಂಡಳಿಯ ಸಭೆಗಾಗಿ ಮಂಡಳಿಯ ಸದಸ್ಯರ ಮೂರನೇ ಒಂದು ಭಾಗದಷ್ಟು ಸದಸ್ಯರು ಸಭೆಯ ಕೋರಂ ಆಗಿರತಕ್ಕದ್ದು: ಪರಂತು, ಕೋರಂ ಇಲ್ಲದಿದ್ದುದರಿಂದಾಗಿ ಮಂಡಳಿಯ ಒಂದು ಸಭೆಯನ್ನು ಮುಂದೂಡಿದ್ದರೆ, ಅದೇ ವ್ಯವಹಾರಗಳನ್ನು ನಡೆಸುವುದಕ್ಕಾಗಿ ಕರೆದ ಮುಂದಿನ ಸಭೆಯಲ್ಲಿ ಕೋರಂನ ಅವಶ್ಯಕತೆ ಇರುವುದಿಲ್ಲ.

- (6) ವಿಶ್ವವಿದ್ಯಾಲಯದ ಅಧಿಕಾರಿಗಳನ್ನು ಹೊರತುಪಡಿಸಿ ಮಂಡಳಿಯ ಸದಸ್ಯರು ಈ ಅಧಿನಿಯಮದ ಅಡಿಯಲ್ಲಿ ತಾವು ನೆರವೇರಿಸಿದ ಪ್ರಕಾರ್ಯಗಳಿಗೆ, ನಿಯಮಿಸಬಹುದಾದಂಥ ದಿನ ಭತ್ಯೆ, ಪ್ರಯಾಣ ಭತ್ಯೆಯನ್ನು ಹೊರತುಪಡಿಸಿ ಯಾವುದೇ ಸಂಭಾವನೆಯನ್ನು ಪಡೆಯಲು ಅರ್ಹರಾಗಿರತಕ್ಕದ್ದಲ್ಲ.
- (7) ಮಂಡಳಿಯು ತನ್ನ ಸಭೆಯಲ್ಲಿ ಪರಿಶೀಲಿಸುತ್ತಿರುವ ಯಾವುದೇ ವಿಷಯಗಳ ಬಗ್ಗೆ ತಜ್ಞ ಸಲಹೆ ಪಡೆಯಲು ಆ ವಿಷಯಗಳಲ್ಲಿ ಪರಿಣತಿ ಅಥವಾ ವಿಶೇಷ ಜ್ಞಾನವನ್ನು ಉಳ್ಳ ಯಾವೊಬ್ಬ ವ್ಯಕ್ತಿಯನ್ನು ತನ್ನ ಸಭೆಗೆ ಹಾಜರಾಗಲು ಆಹ್ವಾನಿಸಬಹುದು. ಅಂತಹ ವ್ಯಕ್ತಿಯು ಅಂತಹ ಸಭೆಯ ವ್ಯವಹಾರಗಳಲ್ಲಿ ಮಾತನಾಡಬಹುದು ಅಥವಾ ಅನ್ಯಥಾ ಭಾಗವಹಿಸಬಹುದು. ಆದರೆ ಆತನು ಮತದಾನದ ಹಕ್ಕನ್ನು ಹೊಂದಿರುವುದಿಲ್ಲ. ಹಾಗೆ ಆಹ್ವಾನಿತರಾದ ಯಾವೊಬ್ಬ ವ್ಯಕ್ತಿಯು ಸಭೆಗೆ ಹಾಜರಾಗಿದ್ದಕ್ಕಾಗಿ ನಿಯಮಿಸಬಹುದಾದಂತಹ ಭತ್ಯೆ ಪಡೆಯಲು ಅರ್ಹರಾಗಿರತಕ್ಕದ್ದು.
- (8) ಸಾಮಾನ್ಯವಾಗಿ ಮಂಡಳಿಯು ಪ್ರತಿ ಮೂರು ತಿಂಗಳಿಗೊಮ್ಮೆ ಕನಿಷ್ಠ ಒಂದು ಬಾರಿಯಾದರೂ ಕುಲಪತಿಯವರು ನಿಗದಿಪಡಿಸುವಂಥ ದಿನಾಂಕ ಮತ್ತು ಸ್ಥಳದಲ್ಲಿ ಸೇರತಕ್ಕದ್ದು. ಆದಾಗ್ಯೂ ಕುಲಪತಿಯವರು ತಾನು ಸೂಕ್ತವೆಂದು ಭಾವಿಸಿದಾಗಲೆಲ್ಲ, ಮಂಡಳಿಯ ಅರ್ಧಕ್ಕಿಂತ ಕಡಿಮೆಯಲ್ಲದ ಸದಸ್ಯರು ಬರೆದು ಸಹಿ ಮಾಡಿ ಕೋರಿಕೊಂಡಾಗ ಮಂಡಳಿಯ ವಿಶೇಷ ಸಭೆಯನ್ನು ಕರೆಯಬಹುದು.

:- ಮಂಡಳಿಯ ಅಧಿಕಾರಗಳು ಮತ್ತು ಪ್ರಕಾರ್ಯಗಳು :-

- (1) ಈ ಅಧಿನಿಯಮ ಮತ್ತು ಶಾಸನಗಳ ಉಪಬಂಧಗಳಿಗೆ ಒಳಪಟ್ಟು, ಮಂಡಳಿಯು ವಿಶ್ವವಿದ್ಯಾಲಯದ ಮುಖ್ಯ ಕಾರ್ಯಕಾರಿ ನಿಕಾಯ ಆಗಿರತಕ್ಕದ್ದು ಮತ್ತು ವಿಶ್ವವಿದ್ಯಾಲಯದ ಸ್ವತ್ತುಗಳು ಮತ್ತು ಚಟುವಟಿಕೆಗಳನ್ನು ನಿರ್ವಹಿಸತಕ್ಕದ್ದು ಹಾಗೂ ಮೇಲ್ವಿಚಾರಣೆ ನಡೆಸತಕ್ಕದ್ದು ಮತ್ತು ಈ ಅಧಿನಿಯಮದಲ್ಲಿ ಅನ್ಯಥಾ ಉಪಬಂಧಿಸಿರದ ಹೊರತು ವಿಶ್ವವಿದ್ಯಾಲಯದ ಎಲ್ಲಾ ಆಡಳಿತಾತ್ಮಕ ವ್ಯವಹಾರಗಳನ್ನು ನಡೆಸಲು ಜವಾಬ್ದಾರಿಯಾಗಿರತಕ್ಕದ್ದು.
- (2) (1)ನೇ ಉಪಪ್ರಕರಣದ ಉಪಬಂಧಗಳ ಸಾಮಾನ್ಯಾನ್ವಯಕ್ಕೆ ಬಾಧಕವಾಗದಂತೆ ಮಂಡಳಿಯು ಈ ಮುಂದಿನ ಅಧಿಕಾರಗಳನ್ನು ಚಲಾಯಿಸತಕ್ಕದ್ದು ಮತ್ತು ಪ್ರಕಾರ್ಯಗಳನ್ನು ನೆರವೇರಿಸತಕ್ಕದ್ದು, ಎಂದರೆ :
- (i) ವಿಶ್ವವಿದ್ಯಾಲಯದ ಹಣಕಾಸು ಅಂದಾಜುಗಳು ಮತ್ತು ಆಯವ್ಯಯವನ್ನು ಪರಿಗಣಿಸುವುದು ಮತ್ತು ಅನುಮೋದಿಸುವುದು;
- (ii) ವಿಶ್ವವಿದ್ಯಾಲಯದ ಸ್ವತ್ತನ್ನು ಮತ್ತು ನಿಧಿಗಳನ್ನು ಹೊಂದಿರುವುದು ಮತ್ತು ನಿಯಂತ್ರಿಸುವುದು ಹಾಗೂ ವಿಶ್ವವಿದ್ಯಾಲಯದ ಪರವಾಗಿ ಯಾವುದೇ ಸಾಮಾನ್ಯ ನಿರ್ದೇಶನಗಳನ್ನು ಹೊರಡಿಸುವುದು;
- (iii) ಸರ್ಕಾರದ ಪೂರ್ವ ಅನುಮೋದನೆಯೊಡನೆ, ವಿಶ್ವವಿದ್ಯಾಲಯದ ಪರವಾಗಿ ಯಾವುದೇ ಸ್ಥಿರ ಅಥವಾ ಚರ ಸ್ವತ್ತನ್ನು ಸ್ವೀಕರಿಸುವುದು ಅಥವಾ ವರ್ಗಾವಣೆ ಮಾಡುವುದು;
- (iv) ವಿಶ್ವವಿದ್ಯಾಲಯದ ವಶದಲ್ಲಿ ಇರುವ ನಿಧಿಗಳನ್ನು ಅವನ್ನು ಇಟ್ಟಿರುವ ಉದ್ದೇಶಕ್ಕಾಗಿ ವಿನಿಯೋಗಿಸುವುದು;
- (v) ವಿಶ್ವವಿದ್ಯಾಲಯದ ನಿಧಿಗಳನ್ನು ಹೂಡುವುದಕ್ಕಾಗಿ ಮತ್ತು ಹಿಂಪಡೆಯುವುದಕ್ಕಾಗಿ ವ್ಯವಸ್ಥೆ ಮಾಡುವುದು;
- (vi) ಸರ್ಕಾರದ ಪೂರ್ವಾನುಮೋದನೆಯೊಡನೆ ಬಂಡವಾಳವನ್ನು ಹೂಡುವುದಕ್ಕಾಗಿ ಹಣವನ್ನು ತರುವುದು ಮತ್ತು ಅದರ ವಾಪಸಾತಿಗೆ ಸೂಕ್ತ ವ್ಯವಸ್ಥೆಯನ್ನು ಮಾಡುವುದು;
- (vii) ವಿಶ್ವವಿದ್ಯಾಲಯದ ಪರವಾಗಿ ದತ್ತಿ, ಮರಣ ಶಾಸನದಾನ ಮತ್ತು ವಂತಿಕೆಗಳನ್ನು ಒಪ್ಪಿಕೊಳ್ಳುವುದು;
- (viii) ಅಗತ್ಯವಿದ್ದಲ್ಲಿಲ್ಲಾ ವಿದ್ಯಾವಿಷಯಕ ಪರಿಷತ್ತು, ಸಂಶೋಧನಾ ಪರಿಷತ್ತು ಮತ್ತು ವಿಸ್ತಾರಣಾ ಶಿಕ್ಷಣ ಪರಿಷತ್ತಿನ ಶಿಫಾರಸ್ಸುಗಳನ್ನು ಪರಿಗಣಿಸುವುದು ಮತ್ತು ಅನುಮೋದಿಸುವುದು.
- (ix) ವಿಶ್ವವಿದ್ಯಾಲಯದ ಸಾಮಾನ್ಯ ಮೊಹರಿನ ನಮೂನೆ ಮತ್ತು ಉಪಯೋಗದ ಬಗ್ಗೆ ನಿರ್ದೇಶಿಸುವುದು;
- (x) ಈ ಅಧಿನಿಯಮದ ಮತ್ತು ಶಾಸನಗಳ ಉಪಬಂಧಗಳಿಗೆ ಅನುಸಾರವಾಗಿ ತಾನು ಅಪಶ್ಯವೆಂದು ಭಾವಿಸಬಹುದಾದಂಥ ಸಮಿತಿಗಳನ್ನು ಮತ್ತು ನಿಕಾಯಗಳನ್ನು ನೇಮಿಸುವುದು ಮತ್ತು ಅವುಗಳ ಪರಿಶೀಲನಾಂಶಗಳನ್ನು ನಿರ್ಧರಿಸುವುದು;

- (xi) ವಿದ್ಯಾವಿಷಯಕ ಪರಿಷತ್ತಿನ ಶಿಫಾರಸ್ಸಿನ ಮೇಲೆ ಹೊಸ ವಿಭಾಗ, ಕೇಂದ್ರ, ಸಂಶೋಧನಾ ಕೇಂದ್ರ ಅಥವಾ ಉಪ ಕೇಂದ್ರವನ್ನು ಸ್ಥಾಪಿಸುವುದು ಅಥವಾ ಅವುಗಳ ಪೈಕಿ ಯಾವುದಾದರೊಂದನ್ನು ರದ್ದುಗೊಳಿಸುವುದು ಅಥವಾ ವಿಭಾಗ, ಸಂಶೋಧನಾ ಕೇಂದ್ರ, ಉಪ ಕೇಂದ್ರ ಅಥವಾ ಕೇಂದ್ರವನ್ನು ಪುನರ್ ರಚಿಸುವ ಬಗ್ಗೆ ಪರಿಗಣಿಸುವುದು ಮತ್ತು ಅನುಮೋದಿಸುವುದು;
- (xii) ವಿದ್ಯಾವಿಷಯಕ ಪರಿಷತ್ತಿನ ಶಿಫಾರಸ್ಸಿನ ಮೇಲೆ ಹೊಸ ಕಾಲೇಜು ಅಥವಾ ಫ್ಯಾಕಲ್ಟಿಯನ್ನು ಸ್ಥಾಪಿಸುವುದು ಅಥವಾ ಎರಡು ಅಥವಾ ಹೆಚ್ಚು ಕಾಲೇಜುಗಳನ್ನು ಅಥವಾ ಫ್ಯಾಕಲ್ಟಿಗಳನ್ನು ಒಂದೇ ಕಾಲೇಜಿನಲ್ಲಿ ಅಥವಾ ಫ್ಯಾಕಲ್ಟಿಯಲ್ಲಿ ಸೇರಿಸುವುದು ಅಥವಾ ಕಾಲೇಜನ್ನು ಅಥವಾ ಫ್ಯಾಕಲ್ಟಿಯನ್ನು ಮುಚ್ಚುವುದು ಅಥವಾ ಪ್ರಸ್ತುತ ಇರುವ ಯಾವುದೇ ಫ್ಯಾಕಲ್ಟಿಯನ್ನು ಪುನರ್ ರಚಿಸುವ ಬಗ್ಗೆ ಪರಿಗಣಿಸುವುದು ಮತ್ತು ಅನುಮೋದಿಸುವುದು;
- (xiii) ರಾಜ್ಯ ಸರ್ಕಾರದ ಅನುಮೋದನೆಯೊಡನೆ ಬೋಧಕ ಮತ್ತು ಬೋಧಕೇತರ ಹುದ್ದೆಗಳನ್ನು ಸೃಜಿಸುವುದು.
- (xiv) ವಿಶ್ವವಿದ್ಯಾಲಯದ ಅಧಿಕಾರಿಗಳು, ಅಧ್ಯಾಪಕರು ಮತ್ತು ಸಹಾಯಕ ಪ್ರಾಧ್ಯಾಪಕ ಮತ್ತು ಹೆಚ್ಚಿನ ಶ್ರೇಣಿಯ ನೌಕರರ ನೇಮಕಾತಿಗಾಗಿ ಶಿಫಾರಸ್ಸುಗಳನ್ನು ನಿಯಮಿಸಬಹುದಾದಂತೆ ಅನುಮೋದಿಸಬಹುದು.
- (xv) ತುರ್ತು ಸನ್ನಿವೇಶದ ಸಂದರ್ಭದಲ್ಲಿ ಯಾವುದೇ ಮಂಡಳಿಯ ಬಾಬನ್ನು ಕಡತ ಪರಿಚಲಿಸುವ ಮೂಲಕ ಪರಿಗಣಿಸುವುದು ಮತ್ತು ಅನುಮೋದಿಸುವುದು.

2) ತೋಟಗಾರಿಕೆ ವಿಜ್ಞಾನಗಳ ವಿಶ್ವವಿದ್ಯಾಲಯದ ಅಧಿಕಾರಿಗಳ ಕರ್ತವ್ಯಗಳು

ತೋಟಗಾರಿಕೆ ವಿಜ್ಞಾನಗಳ ವಿಶ್ವವಿದ್ಯಾಲಯದ ಅಧಿನಿಯಮ, 2009ರ ಪ್ರಕರಣ 24 ರಲ್ಲಿ ತಿಳಿಸಲಾದ “ವಿಶ್ವವಿದ್ಯಾಲಯದ ಅಧಿಕಾರಿಗಳು” ಶೀರ್ಷಿಕೆಯಡಿ ತೋಟಗಾರಿಕೆ ವಿಜ್ಞಾನಗಳ ವಿಶ್ವ ವಿದ್ಯಾಲಯದ ಅಧಿಕಾರಿಗಳ ಕರ್ತವ್ಯಗಳನ್ನು ತಿಳಿಸಲಾಗಿದೆ. ಸದರಿ ಅಧಿನಿಯಮದ ಪ್ರತಿಯನ್ನು ತೋ.ವಿ.ವಿ. ವೆಬ್‌ಸೈಟಿನಲ್ಲಿ ಪಡೆಯಬಹುದಾಗಿದೆ.

ತೋಟಗಾರಿಕೆ ವಿಜ್ಞಾನಗಳ ವಿಶ್ವ ವಿದ್ಯಾಲಯದ ಅಧಿಕಾರಿಗಳ ವಿವರಗಳು ಈ ಕೆಳಕಂಡಂತೆ ಇರುತ್ತವೆ.

ಅ. ನಂ.	ಸಾರ್ವಜನಿಕ ಮಾಹಿತಿ ಅಧಿಕಾರಿಗಳ ಹೆಸರು ಮತ್ತು ಪದನಾಮ	ವಿಷಯಗಳು	ವಿಳಾಸ	ಫೋನ್ / ಫ್ಯಾಕ್ಸ್ / ಈ-ಮೇಲ್ ವಿಳಾಸ
1.	ಡಾ. ಡಿ. ಎಲ್. ಮಹೇಶ್ವರ ಕುಲಪತಿಗಳು	ಮೊದಲ ಅಪೀಲು ಅಧಿಕಾರಿ	ಕುಲಪತಿಗಳ ಕಚೇರಿ, ತೋಟಗಾರಿಕೆ ವಿಜ್ಞಾನಗಳ ವಿಶ್ವವಿದ್ಯಾಲಯ, ಉದ್ಯಾನಗಿರಿ, ಸೀಮಿಕೇರಿ ಕ್ರಾಸ್ ಹತ್ತಿರ, ಬಾಗಲಕೋಟೆ-587104	(O) 08354-230351 (M) 094489 99201 Email: vc@uhsbagalkot.edu. in
2.	ಡಾ. ಎಚ್. ಬಿ. ಲಿಂಗಯ್ಯ ಶಿಕ್ಷಣ ನಿರ್ದೇಶಕರು	ವಿಶ್ವವಿದ್ಯಾಲಯದ ಶೈಕ್ಷಣಿಕ ಕಾರ್ಯಕ್ರಮಗಳಿಗೆ ಸಂಬಂಧಿಸಿದಂತೆ	ಶಿಕ್ಷಣ ನಿರ್ದೇಶಕರ ಕಚೇರಿ ತೋಟಗಾರಿಕೆ ವಿಜ್ಞಾನಗಳ ವಿಶ್ವವಿದ್ಯಾಲಯ, ಉದ್ಯಾನಗಿರಿ, ಸೀಮಿಕೇರಿ ಕ್ರಾಸ್ ಹತ್ತಿರ, ಬಾಗಲಕೋಟೆ-587104	(O) 08354-230326 (M) 94498 72872 Email: doe@uhsbagalkot.edu.in
3.	ಡಾ. ಇಂದಿರೇಶ ಕೆ. ಎಮ್. ಕುಲಸಚಿವರು	ವಿಶ್ವವಿದ್ಯಾಲಯದ ಮಾನವ ಸಂಪನ್ಮೂಲ ಮತ್ತು ವಿದ್ಯಾರ್ಥಿಗಳ ಪದವಿ ಪ್ರವೇಶ ಪ್ರಕ್ರಿಯೆ ಮತ್ತಿತರ ಶೈಕ್ಷಣಿಕ ವಿಷಯಗಳಿಗೆ ಸಂಬಂಧಿಸಿದಂತೆ	ಕುಲಸಚಿವರ ಕಚೇರಿ, ತೋಟಗಾರಿಕೆ ವಿಜ್ಞಾನಗಳ ವಿಶ್ವವಿದ್ಯಾಲಯ, ಉದ್ಯಾನಗಿರಿ, ಸೀಮಿಕೇರಿ ಕ್ರಾಸ್ ಹತ್ತಿರ, ಬಾಗಲಕೋಟೆ-587104	(O) 08354-230276 (M) 9480696389 Email: registrar@uhsbagalkot.edu.in

ಅ. ನಂ.	ಸಾರ್ವಜನಿಕ ಮಾಹಿತಿ ಅಧಿಕಾರಿಗಳ ಹೆಸರು ಮತ್ತು ಪದನಾಮ	ವಿಷಯಗಳು	ವಿಳಾಸ	ಫೋನ್ / ಫ್ಯಾಕ್ಸ್ / ಈ-ಮೇಲ್ ವಿಳಾಸ
4.	ಡಾ ಟಿ. ನಾಚೇಗೌಡ ಸಂಶೋಧನಾ ನಿರ್ದೇಶಕರು	ವಿಶ್ವವಿದ್ಯಾಲಯದ ತೋಟಗಾರಿಕೆ ಸಂಶೋಧನೆ ಕಾರ್ಯಗಳಿಗೆ ಮತ್ತು ಎ.ಐ.ಸಿ.ಆರ್.ಪಿ. ಸಂಶೋಧನಾ ಯೋಜನೆಗಳಿಗೆ ಸಂಬಂಧಿಸಿದಂತೆ	ಸಂಶೋಧನಾ ನಿರ್ದೇಶಕರ ಕಚೇರಿ, ತೋಟಗಾರಿಕೆ ವಿಜ್ಞಾನಗಳ ವಿಶ್ವವಿದ್ಯಾಲಯ, ಉದ್ಯಾನಗಿರಿ, ಸೀಮಿಕೇರಿ ಕ್ರಾಸ್ ಹತ್ತಿರ, ಬಾಗಲಕೋಟೆ-587104	(O) 08354-230177 (M) 94806 96387 Email: dr@uhsbagalkot.edu.in
5.	ಡಾ ವೈ. ಕೆ. ಕೋಟಕಲ್ ವಿಸ್ತರಣಾ ನಿರ್ದೇಶಕರು	ವಿಶ್ವವಿದ್ಯಾಲಯದ ತೋಟಗಾರಿಕೆ ವಿಸ್ತರಣೆ ಕಾರ್ಯಗಳಿಗೆ ಹಾಗೂ ತೋಟಗಾರಿಕೆ ವಿಸ್ತರಣಾ ಶಿಕ್ಷಣ ಘಟಕಗಳಿಗೆ ಸಂಬಂಧಿಸಿದಂತೆ	ವಿಸ್ತರಣಾ ನಿರ್ದೇಶಕರ ಕಚೇರಿ, ತೋಟಗಾರಿಕೆ ವಿಜ್ಞಾನಗಳ ವಿಶ್ವವಿದ್ಯಾಲಯ, ಉದ್ಯಾನಗಿರಿ, ಸೀಮಿಕೇರಿ ಕ್ರಾಸ್ ಹತ್ತಿರ, ಬಾಗಲಕೋಟೆ-587104	(O) 08354- 230101 (M) 94806 96381 Email: de@uhsbagalkot.edu.in
6.	ಡಾ ಎನ್. ಬಸವರಾಜ ಡೀನ್ (ಸ್ನಾತಕೋತ್ತರ)	ವಿಶ್ವವಿದ್ಯಾಲಯದ ಸ್ನಾತಕೋತ್ತರ ಪದವಿಗಳಿಗೆ ಮತ್ತು ಡಿಪ್ಲೋಮಾ ಕೋರ್ಸುಗಳಿಗೆ ಸಂಬಂಧಿಸಿದಂತೆ	ಡೀನ್ (ಸ್ನಾತಕೋತ್ತರ) ಕಚೇರಿ, ತೋಟಗಾರಿಕೆ ವಿಜ್ಞಾನಗಳ ವಿಶ್ವವಿದ್ಯಾಲಯ, ಉದ್ಯಾನಗಿರಿ, ಸೀಮಿಕೇರಿ ಕ್ರಾಸ್ ಹತ್ತಿರ, ಬಾಗಲಕೋಟೆ-587104	(O) 08354-230301 (M) 94806 96386 Email: deanpgs@uhsbagalkot.edu.in
7.	ಡಾ. ಎಮ್.ಎಸ್. ಕುಲಕರ್ಣಿ ಡೀನ್ (ವಿದ್ಯಾರ್ಥಿ ಕಲ್ಯಾಣ)	ವಿಶ್ವವಿದ್ಯಾಲಯದ ವಿದ್ಯಾರ್ಥಿ ಕಲ್ಯಾಣ ಕಾರ್ಯಗಳಿಗೆ ಸಂಬಂಧಿಸಿದಂತೆ	ಡೀನ್ (ವಿದ್ಯಾರ್ಥಿ ಕಲ್ಯಾಣ) ಕಚೇರಿ, ತೋಟಗಾರಿಕೆ ವಿಜ್ಞಾನಗಳ ವಿಶ್ವವಿದ್ಯಾಲಯ, ಉದ್ಯಾನಗಿರಿ, ಸೀಮಿಕೇರಿ ಕ್ರಾಸ್ ಹತ್ತಿರ, ಬಾಗಲಕೋಟೆ-587104	(O) 08354- 230226 (M) 94498 72868 Email: dsw@uhsbagalkot.edu.in
8.	ಡಾ. ಕೆ. ಎನ್. ಕಟ್ಟಿಮನಿ ಆಡಳಿತಾಧಿಕಾರಿಗಳು	ವಿಶ್ವವಿದ್ಯಾಲಯದ ಆಡಳಿತ, ಸಿಬ್ಬಂದಿ ಶಿಸ್ತು ಕ್ರಮ ಇತ್ಯಾದಿ ವಿಷಯಗಳಿಗೆ ಸಂಬಂಧಿಸಿದಂತೆ	ಆಡಳಿತಾಧಿಕಾರಿಗಳ ಕಚೇರಿ, ತೋಟಗಾರಿಕೆ ವಿಜ್ಞಾನಗಳ ವಿಶ್ವವಿದ್ಯಾಲಯ, ಉದ್ಯಾನಗಿರಿ, ಸೀಮಿಕೇರಿ ಕ್ರಾಸ್ ಹತ್ತಿರ, ಬಾಗಲಕೋಟೆ-587104	(O)08354-230201 (M) 9449872862 Email: ao@uhsbagalkot.edu.in
9.	ಡಾ. ಎಮ್. ಜಿ. ಕೆರುಟಗಿ ವಿಶ್ವವಿದ್ಯಾಲಯದ ಗ್ರಂಥಪಾಲಕರು	ವಿಶ್ವವಿದ್ಯಾಲಯದ ಗ್ರಂಥಾಲಯ ವಿಷಯಗಳಿಗೆ ಸಂಬಂಧಿಸಿದಂತೆ	ವಿಶ್ವವಿದ್ಯಾಲಯದ ಗ್ರಂಥಾಲಯ ಕಚೇರಿ, ತೋಟಗಾರಿಕೆ ವಿಜ್ಞಾನಗಳ ವಿಶ್ವವಿದ್ಯಾಲಯ, ಉದ್ಯಾನಗಿರಿ, ಸೀಮಿಕೇರಿ ಕ್ರಾಸ್ ಹತ್ತಿರ, ಬಾಗಲಕೋಟೆ-587104	(M) 9480696383 Email: ul@uhsbagalkot.edu.in
10.	ಶ್ರೀ ಎನ್. ಮುರಳಿ ಹಣಕಾಸು ನಿಯಂತ್ರಣಾಧಿಕಾರಿಗಳು	ವಿಶ್ವವಿದ್ಯಾಲಯದ ಹಣಕಾಸಿನ ವಿಷಯಗಳಿಗೆ ಸಂಬಂಧಿಸಿದಂತೆ	ಹಣಕಾಸು ನಿಯಂತ್ರಣಾಧಿಕಾರಿಗಳ ಕಚೇರಿ, ತೋಟಗಾರಿಕೆ ವಿಜ್ಞಾನಗಳ ವಿಶ್ವವಿದ್ಯಾಲಯ, ಉದ್ಯಾನಗಿರಿ, ಸೀಮಿಕೇರಿ ಕ್ರಾಸ್ ಹತ್ತಿರ, ಬಾಗಲಕೋಟೆ-587104	(O) 08354-230001 (M) 9480696388 Email: comptroller@uhsbagalkot.edu.in
11.	ಶ್ರೀ ವಿಜಯಕುಮಾರ. ಜಿ. ಜೋತೆಣ್ಣವರ ಆಸ್ತಿ ಅಧಿಕಾರಿಗಳು	ವಿಶ್ವವಿದ್ಯಾಲಯದ ಆಸ್ತಿ ಕಾಮಗಾರಿ ಇತ್ಯಾದಿ ವಿಷಯಗಳಿಗೆ ಸಂಬಂಧಿಸಿದಂತೆ	ಆಸ್ತಿ ಅಧಿಕಾರಿಗಳ ಕಚೇರಿ, ತೋಟಗಾರಿಕೆ ವಿಜ್ಞಾನಗಳ ವಿಶ್ವವಿದ್ಯಾಲಯ, ಉದ್ಯಾನಗಿರಿ, ಸೀಮಿಕೇರಿ ಕ್ರಾಸ್ ಹತ್ತಿರ, ಬಾಗಲಕೋಟೆ-587104	(O) 08354-230251 (M) 9480696398 Email: eo@uhsbagalkot.edu.in

ತೋಟಗಾರಿಕೆ ಮಹಾವಿದ್ಯಾಲಯಗಳ ಡೀನ್‌ರವರುಗಳ ವಿವರಗಳು ಈ ಕೆಳಕಂಡಂತೆ ಇರುತ್ತವೆ.

ಅ. ನಂ.	ಸಾರ್ವಜನಿಕ ಮಾಹಿತಿ ಅಧಿಕಾರಿಗಳ ಹೆಸರು ಮತ್ತು ಪದನಾಮ	ವಿಷಯಗಳು	ವಿಳಾಸ	ಫೋನ್ / ಫ್ಯಾಕ್ಸ್ / ಈ-ಮೇಲ್ ವಿಳಾಸ
1.	ಡಾ. ಛಾಯಾ ಪಾಟೀಲ ಡೀನ್	ಮಹಾವಿದ್ಯಾಲಯದ ಆಡಳಿತ, ಶೈಕ್ಷಣಿಕ, ಹಣಕಾಸು ಮತ್ತಿತರ ವಿಷಯಗಳಿಗೆ ಸಂಬಂಧಿಸಿದಂತೆ	ಕಿತ್ತೂರು ರಾಣಿ ಚೆನ್ನಮ್ಮ ತೋಟಗಾರಿಕೆ ಮಹಾವಿದ್ಯಾಲಯ ಅರಬಾವಿ-591218, ಗೋಕಾಕ್ ತಾಲೂಕು, ಬೆಳಗಾವಿ ಜಿಲ್ಲೆ.	(O) 08332-293436 (F) 08332-284681 (M) 9449872860 Email: dean.coharabhavi@uhsbagalkot.edu.in
2.	ಡಾ. ರವಿಂದ್ರ ಮುಲಗೆ ಡೀನ್	-ಸದರ-	ತೋಟಗಾರಿಕೆ ಮಹಾವಿದ್ಯಾಲಯ, ಹಳ್ಳದಕೇರಿ ಫಾರ್ಮ್, ಹೈದ್ರಾಬಾದ್ ರೋಡ್, ಬೀದರ್-585403	O) 08482-235792 (F) 08482-234791 (M) 9480696385 Email: dean.cohbidar@uhsbagalkot.edu.in
3.	ಡಾ. ಹೆಚ್. ಬಿ. ಪಾಟೀಲ ಡೀನ್	-ಸದರ-	ತೋಟಗಾರಿಕೆ ಮಹಾವಿದ್ಯಾಲಯ, ತೋ.ವಿ.ವಿ, ಆವರಣ, ಉದ್ಯಾನಗಿರಿ, ಸೀಮಿಕೇರಿ ಕ್ರಾಸ್ ಹತ್ತಿರ, ಬಾಗಲಕೋಟೆ-587104	(M) 9449872876 Email: dean.cohbagalkot@uhsbagalkot.edu.in
4.	ಡಾ. ಬಿ.ಜಿ. ಪ್ರಕಾಶ ಡೀನ್	-ಸದರ-	ತೋಟಗಾರಿಕೆ ಮಹಾವಿದ್ಯಾಲಯ, ಎನ್.ಎಚ್.-4, ಟಿಮಕ, ಕೋಲಾರ-563101	(O) 08152-243208 (M) 9480696384 Email: dean.cohkolar@uhsbagalkot.edu.in
5.	ಡಾ. ಜನಾರ್ಧನ ಜಿ ಡೀನ್	-ಸದರ-	ತೋಟಗಾರಿಕೆ ಮಹಾವಿದ್ಯಾಲಯ, ಯೆಲಚನಹಳ್ಳಿ, ಇಲವಾಳ ಮೈಸೂರು- 571130	(O) 0821-2970413 (M) 94498 72870 Email: dean.cohmysore@uhsbagalkot.edu.in
6.	ಡಾ. ಎಸ್. ಐ. ಅಧಣಿ ಡೀನ್	-ಸದರ-	ತೋಟಗಾರಿಕೆ ಮಹಾವಿದ್ಯಾಲಯ, ಬನವಾಸಿ ರಸ್ತೆ, ಶಿರಸಿ-581401 ಉತ್ತರ ಕನ್ನಡ ಜಿಲ್ಲೆ	(O) 08384-223055 (M) 9449872866 dean.cohsirsi@uhsbagalkot.edu.in
7.	ಡಾ. ಉಮೇಶ್. ಕೆ ಡೀನ್	-ಸದರ-	ತೋಟಗಾರಿಕೆ ಮಹಾವಿದ್ಯಾಲಯ, ಜಿ.ಕೆ.ವಿ.ಕೆ. ಪೋಸ್ಟ್, ಬೆಂಗಳೂರು-560065	(O) 080-29720568 (F) 080-29720560 (M) 9449872875 / 9900145711 Email: dean.cohbengaluru@uhsbagalkot.edu.in
8.	ಡಾ. ಪಿ. ಎಮ್. ಗಂಗಾಧರಪ್ಪ ಡೀನ್	-ಸದರ-	ತೋಟಗಾರಿಕೆ ಮಹಾವಿದ್ಯಾಲಯ, ಕೊಪ್ಪಳ ಎನ್.ಎಚ್-13 ಮುನಿರಾಬಾದ್-583233	O) 08539-270453 (F) 08539-270453 (M) 9844153425 Email: dean.cohkoppal@uhsbagalkot.edu.in
9.	ಡಾ. ಟಿ.ಬಿ. ಅಲ್ಲೋಳ್ಳಿ ವಿಶೇಷಾಧಿಕಾರಿಗಳು,	-ಸದರ-	ತೋಟಗಾರಿಕೆ ಅಭಿಯಾಂತ್ರಿಕ ಮತ್ತು ಆಹಾರ ತಂತ್ರಜ್ಞಾನ ಮಹಾವಿದ್ಯಾಲಯ, ದೇವಿಹೊಸೂರು ಜಿ:ಹಾವೇರಿ (ತೋ.ವಿ.ವಿ., ಬಾಗಲಕೋಟೆ ಮುಖ್ಯ ಆವರಣ)	(M) 9449813242 Email: cheft.devihosur@uhsbagalkot.edu.in

ಸಂಶೋಧನಾ ಹಾಗೂ ವಿಸ್ತರಣಾ ಕೇಂದ್ರಗಳ ಮುಖ್ಯಸ್ಥರ ವಿವರಗಳು ಈ ಕೆಳಕಂಡಂತೆ ಇರುತ್ತವೆ.

ಅ. ನಂ.	ಸಾರ್ವಜನಿಕ ಮಾಹಿತಿ ಅಧಿಕಾರಿಗಳ ಹೆಸರು ಮತ್ತು ಪದನಾಮ	ವಿಷಯಗಳು	ವಿಳಾಸ	ಫೋನ್ / ಫ್ಯಾಕ್ಸ್ / ಈ-ಮೇಲ್ ವಿಳಾಸ
1.	ಡಾ. ಡಿ.ಆರ್. ಪಾಟೀಲ ಸಹ ಸಂಶೋಧನಾ & ವಿಸ್ತರಣಾ ನಿರ್ದೇಶಕರು,	ಸಂಶೋಧನೆ ಮತ್ತು ವಿಸ್ತರಣಾ ಕೇಂದ್ರದ ಆಡಳಿತ, ಹಣಕಾಸು, ಸಂಶೋಧನೆ ವಿಷಯಗಳಿಗೆ ಸಂಬಂಧಿಸಿದಂತೆ	ಮುಖ್ಯ ತೋಟಗಾರಿಕೆ ಸಂಶೋಧನಾ ಮತ್ತು ವಿಸ್ತರಣಾ ಕೇಂದ್ರ, ತೋ.ವಿ.ವಿ, ಆವರಣ, ಉದ್ಯಾನಗಿರಿ, ಸೀಮಿಕೇರಿ ಕ್ರಾಸ್ ಹತ್ತಿರ, ಬಾಗಲಕೋಟೆ-587104	(O) 08354-201253 (M) 9449872861 Email: adre.uhsbagalkot@gmail.com diliprajpatil@rediffmail.com
2.	ಡಾ. ಡಿ.ಆರ್. ಪಾಟೀಲ ಸಹ ಸಂಶೋಧನಾ & ವಿಸ್ತರಣಾ ನಿರ್ದೇಶಕರು,	-ಸದರ-	ಪ್ರಾದೇಶಿಕ ತೋಟಗಾರಿಕೆ ಸಂಶೋಧನಾ ಮತ್ತು ವಿಸ್ತರಣಾ ಕೇಂದ್ರ, ಧಾರವಾಡ N.H.4 ಬೈಪಾಸ್, ಕುಂಭಾಪುರ - 580005	(O) 0836-2780382 (M) 9449914821 Email: specialofficerzhrec@yahoo.in
3.	ಡಾ. ವಿಷ್ಣುವರ್ಧನ ಸಹ ಸಂಶೋಧನಾ & ವಿಸ್ತರಣಾ ನಿರ್ದೇಶಕರು,	-ಸದರ-	ಪ್ರಾದೇಶಿಕ ತೋಟಗಾರಿಕೆ ಸಂಶೋಧನಾ ಮತ್ತು ವಿಸ್ತರಣಾ ಕೇಂದ್ರ, ತೋ.ಮ.ವಿ, ಆವರಣ, ಜಿ.ಕೆ.ವಿ.ಕೆ. ಪೋಸ್ಟ್, ಬೆಂಗಳೂರು-560065	(O) 080-29720521 (M) 9480696382 / 9448174272 Email: rhrecb.gkvk@uhsbagalkot.edu.in pgcgkvk@gmail.com vishnutiptut@yahoo.com
4.	ಡಾ. ಟಿ.ಬಿ. ಅಲ್ಲೋಳ್ಳಿ ಮುಖ್ಯಸ್ಥರು,	-ಸದರ-	ತೋಟಗಾರಿಕೆ ಸಂಶೋಧನಾ ಮತ್ತು ವಿಸ್ತರಣಾ ಕೇಂದ್ರ, ದೇವಿಹೊಸೂರು-581 110, ಹಾವೇರಿ	(M) 9449813242 Email: hrs_devihosur@rediffmail.com tbauasd@gmail.com
5.	ಡಾ. ನವೀನ ಪುಟ್ಟಸ್ವಾಮಿ ಮುಖ್ಯಸ್ಥರು,	-ಸದರ-	ತೋಟಗಾರಿಕೆ ಸಂಶೋಧನಾ ಮತ್ತು ವಿಸ್ತರಣಾ ಕೇಂದ್ರ, ಕಣಬರಗಿ-590 015 ಜಿ ಬೆಳಗಾವಿ	(M) 94806 96397 Email: hrskanabargi@gmail.com
6.	ಡಾ. ಲಕ್ಷ್ಮಿನಾರಾಯಣ ಹೆಗಡೆ ಮುಖ್ಯಸ್ಥರು,	-ಸದರ-	ತೋಟಗಾರಿಕೆ ಸಂಶೋಧನಾ ಮತ್ತು ವಿಸ್ತರಣಾ ಕೇಂದ್ರ, ಪೋಸ್ಟ್ ಬಾಸ್ ನಂ.23 ಬನವಾಸಿ ರೋಡ್, ಶಿರಸಿ-581 401 ಜಿ ಉತ್ತರ ಕನ್ನಡ	(O) 08384-247787 /226797 (M) 9480696391 Email: hrspepper@gmail.com hegdelax@gmail.com
7.	ಡಾ. ಶ್ರೀ ದಾದಾಫೀರ ಎ. ಫಿರಜಾದೆ ಮುಖ್ಯಸ್ಥರು,	-ಸದರ-	ತೋಟಗಾರಿಕೆ ಸಂಶೋಧನಾ ಮತ್ತು ವಿಸ್ತರಣಾ ಕೇಂದ್ರ, ವಿಜಯಪುರ (ತಿಡಗುಂದಿ)- 586 119,	(O) 08352 - 235000 /235002 (M) 9480696390 / 9986266250 Email: ars_tidagundi@rediffmail.com dadaiabt@gmail.com
8.	ಡಾ. ಸಿದ್ದಪ್ಪ ಆರ್. ಮುಖ್ಯಸ್ಥರು,	-ಸದರ-	ತೋಟಗಾರಿಕೆ ಸಂಶೋಧನಾ ಮತ್ತು ವಿಸ್ತರಣಾ ಕೇಂದ್ರ, ಅರಸೀಕೆರೆ-573 103 ಜಿ ಹಾಸನ	(O) 08174 - 297612 (M) 9886821599 Email: hrsarsikere2009@gmail.com

ಅ. ನಂ.	ಸಾರ್ವಜನಿಕ ಮಾಹಿತಿ ಅಧಿಕಾರಿಗಳ ಹೆಸರು ಮತ್ತು ಪದನಾಮ	ವಿಷಯಗಳು	ವಿಳಾಸ	ಫೋನ್ / ಫ್ಯಾಕ್ಸ್ / ಈ-ಮೇಲ್ ವಿಳಾಸ
9.	ಡಾ. ಚಂದ್ರಕಾಂತ ಕಾಂಬಳೆ ಮುಖ್ಯಸ್ಥರು,	ಸಂಶೋಧನೆ ಮತ್ತು ವಿಸ್ತರಣಾ ಕೇಂದ್ರದ ಆಡಳಿತ, ಹಣಕಾಸು, ಸಂಶೋಧನೆ ವಿಷಯಗಳಿಗೆ ಸಂಬಂಧಿಸಿದಂತೆ	ತೋಟಗಾರಿಕೆ ಸಂಶೋಧನಾ ಮತ್ತು ವಿಸ್ತರಣಾ ಕೇಂದ್ರ, ಹಿಡಕಲ್ ಡಾಂ (ಬಡಕುಂದ್ರಿ-591221) ಜಿ ಬೆಳಗಾವಿ	(M) 9449872867 /8105372784 Email: hrshidkaldam2010@gmail.com
10.	ಡಾ. ಪೊಟ್ಟಪ್ಪ ಕೆ. ಮುಖ್ಯಸ್ಥರು,	-ಸದರ-	ತೋಟಗಾರಿಕೆ ಸಂಶೋಧನಾ ಮತ್ತು ವಿಸ್ತರಣಾ ಕೇಂದ್ರ, ಹೊಗಳಗೆರೆ-563 138 ತಾ ಶ್ರೀನಿವಾಸಮರ ಜಿ ಕೋಲಾರ	(M) 9449872878 Email: hrshogalagere@gmail.com potta_suri@rediffmail.com
11.	ಡಾ. ಹೆಚ್. ಅಮರನಂಜುಂಡೇಶ್ವರ ಮುಖ್ಯಸ್ಥರು,	-ಸದರ-	ತೋಟಗಾರಿಕೆ ಸಂಶೋಧನಾ ಮತ್ತು ವಿಸ್ತರಣಾ ಕೇಂದ್ರ, ಸೋಮನಹಳ್ಳಿಕಾವಲ್, ಹಾಸನ	(M) 9449872864 Email: hrshassan1@gmail.com amarananjundeshwara@uhsbagalkot.edu.in

ಕೃಷಿ ವಿಜ್ಞಾನ ಕೇಂದ್ರದ ಮುಖ್ಯಸ್ಥರ ವಿವರ ಈ ಕೆಳಕಂಡಂತೆ ಇರುತ್ತವೆ.

1	ಶ್ರೀ ಕೆ. ತುಳಸಿರಾಮ ಕಾರ್ಯಕ್ರಮ ಸಂಯೋಜಕರು,	ಕೃಷಿ ವಿಜ್ಞಾನ ಕೇಂದ್ರದ ವಿಷಯಗಳಿಗೆ ಸಂಬಂಧಿಸಿದಂತೆ	ಕೃಷಿ ವಿಜ್ಞಾನ ಕೇಂದ್ರ, ಕೋಲಾರ	(M) 08152243099 Email: kvk.kolar@icar.gov.in thulasiram_1968@yahoo.co.in
---	---------------------------------------	---	----------------------------	--

(iii). ತೋಟಗಾರಿಕೆಯ ಮೇಲ್ವಿಚಾರಣೆ ಮತ್ತು ಹೊಣೆಗಾರಿಕೆಯ ಮಾರ್ಗಗಳು ಸೇರಿದಂತೆ ತೀರ್ಮಾನ ತೆಗೆದುಕೊಳ್ಳುವ ಪ್ರಕ್ರಿಯೆಯಲ್ಲಿ ಅನುಸರಿಸಬೇಕಾದ ಕಾರ್ಯವಿಧಾನ

ತೋ.ವಿ.ವಿ. ಅಧಿನಿಯಮ-2009 ರಲ್ಲಿ ತಿಳಿಸಲಾಗಿದೆ.

(iv). ತೋಟಗಾರಿಕೆ ಕಾರ್ಯಗಳ ನಿರ್ವಹಣೆಗೆ ರೂಪಿಸಿರುವ ಸೂತ್ರಗಳು

ತೋ.ವಿ.ವಿ. ಅಧಿನಿಯಮ-2009 ರಲ್ಲಿ ತಿಳಿಸಲಾಗಿದೆ.

(v). ತೋಟಗಾರಿಕೆಯ ಕಾರ್ಯಗಳನ್ನು ನೆರವೇರಿಸುವುದಕ್ಕಾಗಿ ಹೊಂದಿರುವ ಅಥವಾ ನಿಯಂತ್ರಣದಲ್ಲಿರುವ ಅಥವಾ ಉದ್ಯೋಗಿಗಳು ಬಳಸುವ ನಿಯಮಗಳು, ವಿನಿಯಮಗಳು, ಅನುಸೂಚಿಗಳು, ಕೈಪಿಡಿಗಳು ಮತ್ತು ದಾಖಲೆಗಳು

1. ಯು.ಜಿ.ಸಿ. / ಐ.ಸಿ.ಎ.ಆರ್. ನಿಯಮಗಳು - ಶಿಕ್ಷಕರ ನೇಮಕಾತಿ ಮತ್ತು ಬಡ್ತಿಗೆ ಸಂಬಂಧಿಸಿದಂತೆ
2. ತೋ.ವಿ.ವಿ. ವೃಂದ ಮತ್ತು ನೇಮಕಾತಿ ನಿಯಮಾವಳಿಗಳು - ಶಿಕ್ಷಕೇತರ ನೌಕರರ ನೇಮಕಾತಿ ಮತ್ತು ಬಡ್ತಿಗೆ ಸಂಬಂಧಿಸಿದಂತೆ
3. ಕರ್ನಾಟಕ ನಾಗರಿಕ ಸೇವಾ ನಿಯಮಾವಳಿಗಳು, 1958
4. ಶಿಕ್ಷಣಿಕ ನಿಯಮಾವಳಿಗಳು (ಸ್ನಾತಕ ಮತ್ತು ಸ್ನಾತಕೋತ್ತರ)

5. ಹಾಸ್ಟೆಲ್ ನಿಯಮಾವಳಿಗಳು
6. ಕರ್ನಾಟಕ ನಾಗರಿಕ ಸೇವಾ ನಿಯಮಾವಳಿಗಳು, ಸಿ.ಸಿ.ಎ. ರೂಲ್ಸ್, 1957
7. ಕೆ.ಟಿ.ಪಿ.ಪಿ. ಅಧಿನಿಯಮ, 1999
8. ಪಿ.ಡಬ್ಲ್ಯೂ.ಡಿ ಕೋಡುಗಳು
9. ಕರ್ನಾಟಕ ಆರ್ಥಿಕ ಸಂಹಿತೆ
10. ಸಾದಿಲ್ವಾರು ಕೈಪಿಡಿ
11. ಬಜೆಟ್ ಕೈಪಿಡಿ
12. ಸ್ಟೋರ್ಸ್ ಮ್ಯಾನುಯಲ್
13. ಆದಾಯ ತೆರಿಗೆ ಅಧಿನಿಯಮ, 1961
14. ಆಡಳಿತ ಮಂಡಳಿಯ ಅಧಿಸೂಚನೆಗಳು
15. ಕರ್ನಾಟಕ ಸರ್ಕಾರದ ಆದೇಶಗಳು / ಸುತ್ತೋಲೆಗಳು

(vi). ತೋವಿವಿ ಹೊಂದಿರುವ ಹಾಗೂ ನಿಯಂತ್ರಣದಲ್ಲಿರುವ ದಾಸ್ತಾವೇಜುಗಳ ಪ್ರವರ್ಗಗಳ ವಿವರ ಪಟ್ಟಿ

1. ಅಧಿಕಾರಿ / ನೌಕರರ ಸೇವಾ ಪುಸ್ತಕ
2. ಅಧಿಕಾರಿ / ನೌಕರರ ಗೌಪ್ಯ ವರದಿಗಳು
3. ರೋಸ್ಟರ್ ರಿಜಿಸ್ಟರ್
4. ಅಭ್ಯರ್ಥಿಗಳ ಆಯ್ಕೆ ಪಟ್ಟಿ
5. ಕಾನೂನು ವಿಷಯಗಳು
6. ವಿದ್ಯಾರ್ಥಿಗಳ ಗ್ರೇಡ್ ರಿಜಿಸ್ಟರ್
7. ಪದವಿ ಪ್ರವೇಶ
8. ಪದವಿ ಮುಕ್ತಾಯ
9. ಪೇ-ಸ್ಕೇಲ್ ರಿಜಿಸ್ಟರ್
10. ಮಾಹಿತಿ ಹಕ್ಕು ಕಾಯಿದೆ ಅಡಿ ಅರ್ಜಿ ಸ್ವೀಕೃತಿ ರಿಜಿಸ್ಟರ್
11. ಪೇ-ಅಕ್ವಾಟೆನ್ಸ್
12. ನಗದು ಪುಸ್ತಕ
13. ಎ.ಸಿ., ಡಿ.ಸಿ., ಎನ್.ಡಿ.ಸಿ., ಪಿ.ಡಿ.ಸಿ. ಬಿಲ್ಲ ರಿಜಿಸ್ಟರ್
14. ಮುಂಗಡ ರಿಜಿಸ್ಟರ್
15. ಡಿ.ಬಿ.ಆರ್., ಡಿ.ಬಿ.ಐ.
16. ಸ್ಟಾಕ್ ಲೆಡ್ಜರ್
17. ಇಂಡೆಂಟ್ ರಿಜಿಸ್ಟರ್
18. ಪ್ರವಾಸ ಹಾಗೂ ವೈದಕೀಯ ಮರುಪಾವತಿ ರಿಜಿಸ್ಟರ್
19. ಮೆಜರ್‌ಮೆಂಟ್ ಬುಕ್
20. ಟೆಂಡರ್ ವರ್ಕ್ ಆರ್ಡರ್, ಮಂಜೂರಾತಿ, ಒಪ್ಪಂದ, ಸೆಕ್ಯೂರಿಟಿ ಡಿಪಾಸಿಟ್ ರಿಜಿಸ್ಟರ್
21. ಲಾಗ್ ಬುಕ್
22. ತೋಟಗಾರಿಕೆ ಮೇಳ
23. ರೈತರಿಗೆ ತೋಟಗಾರಿಕೆ ತರಬೇತಿ ಹಾಗೂ ವಿಸ್ತರಣಾ ಕೆಲಸಗಳಿಗೆ ಸಂಬಂಧಿಸಿದಂತೆ.

(vii). ತೋಟಗಾರಿಕೆ ವಿಜ್ಞಾನಗಳ ವಿಶ್ವವಿದ್ಯಾಲಯದ ಕಾರ್ಯನೀತಿಯ ರಚನೆ ಅಥವಾ ಅದರ ಅನುಷ್ಠಾನಕ್ಕೆ ಸಂಬಂಧಿಸಿದಂತೆ ಸಾರ್ವಜನಿಕರೊಡನೆ ಸಮಾಲೋಚಿಸಲು ಅಥವಾ ಅವರ ಪ್ರಾತಿನಿಧ್ಯವಿರುವಂತೆ ಮಾಡಲು ಇರವಂಥ ಯಾವುದೇ ವ್ಯವಸ್ಥೆಯ ವಿವರಗಳು.

ತೋ.ವಿ.ವಿ. ಅಧಿನಿಯಮ-2009 ರಲ್ಲಿ ತಿಳಿಸಲಾಗಿದೆ.

(viii). ಮಂಡಳಿಗಳು, ಪರಿಷತ್ತು, ಸಮಿತಿಗಳು ಅಥವಾ ಇತರ ನಿಕಾಯಗಳು ಮತ್ತು ಅದರ ಭಾಗವಾಗಿ ಅಥವಾ ಅದರ ಸಲಹೆಯ ಉದ್ದೇಶಕ್ಕಾಗಿ ರಚಿತವಾದ ಇಬ್ಬರು ಅಥವಾ ಹೆಚ್ಚು ವ್ಯಕ್ತಿಗಳನ್ನೊಳಗೊಂಡ ಮಂಡಳಿಗಳ, ಪರಿಷತ್ತುಗಳ, ಸಮಿತಿಗಳ ಮತ್ತು ಇತರ ನಿಕಾಯಗಳ ಸಭೆಗಳು ಸಾರ್ವಜನಿಕರಿಗೆ ಮುಕ್ತವಾಗಿರುತ್ತವೆಯೇ ಅಥವಾ ಅಂತಹ ಸಭೆಗಳ ನಡವಳಿಗಳು ಸಾರ್ವಜನಿಕರಿಗೆ ದೊರೆಯುತ್ತವೆಯೇ ಎಂಬುದರ ವಿವರಗಳು.

ಅನ್ವಯವಾಗುವುದಿಲ್ಲ

(ix). ತೋವಿವಿ ಅಧಿಕಾರಿಗಳ ಮತ್ತು ನೌಕರರ ನಿರ್ದೇಶಿಕೆಯ ವಿವರಗಳು

SL No	EMP NO	EMP NAME	DESIGNATION	BASIC PAY
1	10347	D.L.MAHESWAR	VICE-CHANCELLOR	75000
2	10136	H.B.LINGAIAH	DIRECTOR OF EDUCATION	67000
3	10011	NACHEGOWDA V	DIRECTOR OF RESEARCH	67000
4	10005	Y.K.KOTIKAL	DIRECTOR OF EXTENSION	65160
5	10121	K.M. INDIRESH	REGISTRAR	66190
6	10109	BASAVARAJ N	DEAN (PGS)	67000
7	10112	KULKARNI M S	DEAN OF STUDENTS WELFARE	64790
8	10107	KATTIMANI K N	ADMINISTRATIVE OFFICER	66630
9	10032	KERUTAGI M G.	UNIVERSITY LIBRARIAN	55520
10	12595	N.MURALI	COMPTROLLER	50100
11	12031	VIJAYKUMAR.JOTENNAVAR.	ESTATE OFFICER	34500
12	10029	CHAYA. P. PATIL.	DEAN	57460
13	10027	RAVINDRA MULGE	DEAN	64970
14	10127	H.B.PATIL	DEAN	63950
15	10128	B.G.PRAKASH	DEAN	62610
16	10026	JANARDHAN G.	DEAN	59490
17	10115	S.I.ATHANI	DEAN	65160
18	10123	K.UMESH	DEAN	62610
19	10016	GANGADHARAPPA P M	DEAN	65070
20	10114	ALLOLLI.T.B.	SPECIAL OFFICER COLLEGE	61820
21	10138	ASHOK S. ALUR	SPECIAL OFFICER COLLEGE	49660
22	10014	HEGDE N K	PROFESSOR	63570
23	10015	PRASADKUMAR	PROFESSOR	58040
24	10021	REVANAPPA	PROFESSOR	57460
25	10022	SHANKARGOWDA PATIL	PROFESSOR	61040
26	10024	LOKESH M. S.	PROFESSOR	65000
27	10025	JAGADESHA R. C.	PROFESSOR	65070
28	10028	LAXMINARAYAN HEGDE	PROFESSOR	57460
29	10031	THAMMAIAH N.	PROFESSOR	57490
30	10039	RAMACHANDRA NAIK K.	PROFESSOR	53580
31	10041	KULKARNI B. S.	PROFESSOR	53610
32	10043	G .S.K.SWAMY.	PROFESSOR	51750
33	10044	JAGADEESH S. L.	PROFESSOR	51750
34	10046	MESTA R.K.	PROFESSOR	49660
35	10047	CHAVAN M.L.	PROFESSOR	49920
36	10048	SHANTAPPA TIRAKANNAVAR	PROFESSOR	51750
37	10049	KUKANOOR LAXMAN	PROFESSOR	49660
38	10050	KULAPATHI HIPPARAGI	PROFESSOR	55450
39	10051	MASTIHOLI. A.B.	PROFESSOR	49950
40	10054	NAGESH NAIK	PROFESSOR	61540
41	10057	KOUJALAGI .C.B	PROFESSOR	51720
42	10058	SHIVANNA. M.	PROFESSOR	46530

SL No	EMP NO	EMP NAME	DESIGNATION	BASIC PAY
43	10067	RAVINDRA.S. JAWADAGI	PROFESSOR	48200
44	10068	GANIGER. V.M.	PROFESSOR	48200
45	10116	SANGAPPA.V.PATIL	PROFESSOR	51750
46	10118	V. DEVAPPA	PROFESSOR	49660
47	10124	M. ANJANAPPA	PROFESSOR	48200
48	10195	IRANAGOUDA BIRADAR	PROFESSOR	48200
49	10196	C.N.HANCHINMANI	PROFESSOR	49660
50	10253	B.FAKRUDDIN	PROFESSOR	49660
51	10254	VENKATESHALU	PROFESSOR	51720
52	10034	VISHNUVARDHANA	ASSOCIATE DIRECTOR OF RESEARCH	55510
53	10042	PATIL. D.R.	ASSOCIATE DIRECTOR OF RESEARCH	64230
54	10137	M.K.HONNABYRAIAH	ASSOCIATE DIRECTOR OF RESEARCH	55200
55	10019	BASAVARAJU T. B.	ASSOCIATE PROFESSOR	63230
56	10040	B. C. PATIL	ASSOCIATE PROFESSOR	51600
57	10052	PRASHANTH M.	ASSOCIATE PROFESSOR	48110
58	10053	NAIK R. B.	ASSOCIATE PROFESSOR	59220
59	10056	KRISHNAMURTHY. G.H	ASSOCIATE PROFESSOR	51600
60	10059	SEETHARAMU. G. K.	ASSOCIATE PROFESSOR	49830
61	10061	SHIROL A. M.	ASSOCIATE PROFESSOR	48110
62	10064	TULASIRAM. K.	ASSOCIATE PROFESSOR	48110
63	10066	GASTI .V.D.	ASSOCIATE PROFESSOR	48110
64	10069	MOHAMMED FAROOQ	ASSOCIATE PROFESSOR	46440
65	10073	BASAVARAJ.L.TAMADADDI	ASSOCIATE PROFESSOR	51600
66	10074	MUNIKRISHANAPPA P.M.	ASSOCIATE PROFESSOR	43250
67	10076	PRABHULING.G.	ASSOCIATE PROFESSOR	40240
68	10077	GANDOLKAR.KANTESH.N	ASSOCIATE PROFESSOR	46440
69	10088	VASUDEV.K.R.	ASSOCIATE PROFESSOR	40240
70	10191	M.S.NAGARAJA.	ASSOCIATE PROFESSOR	48110
71	10197	ERANNA.RAJASHEKHARA	ASSOCIATE PROFESSOR	46440
72	10218	J.B.GOPALI	ASSOCIATE PROFESSOR	48200
73	10350	BASAVARAJAPPA M.P	ASSOCIATE PROFESSOR	40240
74	10353	KANTHARAJU. V	ASSOCIATE PROFESSOR	40240
75	10382	SHASHIKUMAR S.	ASSOCIATE PROFESSOR	38800
76	10072	TATAGAR. M.H.	ASSISTANT PROFESSOR	44820
77	10078	HADIMANI.H.P	ASSISTANT PROFESSOR	28950
78	10079	SHANKARAPPA.T.H	ASSISTANT PROFESSOR	41720
79	10080	SATISH.R.PATIL.	ASSISTANT PROFESSOR	40240
80	10081	BHUVANESWARY.G.	ASSISTANT PROFESSOR	26530
81	10085	BASAVARAJAPPA.H.R.	ASSISTANT PROFESSOR	25970
82	10086	PATIL.S.N.	ASSISTANT PROFESSOR	26540
83	10087	DADAPEER A PEERJADE	ASSISTANT PROFESSOR	25010
84	10092	AMARANANJUNDESWARA.H.	ASSISTANT PROFESSOR	24130
85	10094	ANAND.G.PATIL	ASSISTANT PROFESSOR	22280
86	10095	VIJAYLAXMI.PADAGANUR.	ASSISTANT PROFESSOR	24130
87	10096	KRISHNA.H.C.	ASSISTANT PROFESSOR	24140
88	10097	SRINIVAS.N.	ASSISTANT PROFESSOR	24070
89	10098	RAJKUMAR.M.	ASSISTANT PROFESSOR	24040
90	10099	BASAPPA.S.KAMBLE	ASSISTANT PROFESSOR	22280
91	10100	PRAVEEN.JOLAGIKAR.	ASSISTANT PROFESSOR	24130
92	10101	RAMACHANDRA.R.K.	ASSISTANT PROFESSOR	25100
93	10102	PRAVEENKUMAR NAIKODI.	ASSISTANT PROFESSOR	22220
94	10103	R.S.HIREMATH	ASSISTANT PROFESSOR	23190
95	10104	HALESH.G.K.	ASSISTANT PROFESSOR	23220

SL No	EMP NO	EMP NAME	DESIGNATION	BASIC PAY
96	10117	B.ANJANEYA REDDY	ASSISTANT PROFESSOR	23220
97	10131	VIJAYKUMAR.RATHOD.	ASSISTANT PROFESSOR	21390
98	10132	VIJAYAKUMAR B.NARAYANPUR	ASSISTANT PROFESSOR	21390
99	10133	SANDHYARANI NISHANI	ASSISTANT PROFESSOR	22220
100	10140	SATYANARAYAN C.	ASSISTANT PROFESSOR	21480
101	10141	NAGENDRA K.	ASSISTANT PROFESSOR	24080
102	10142	MANGESH	ASSISTANT PROFESSOR	20650
103	10143	LAXMIDEVAMMA T.N.	ASSISTANT PROFESSOR	20590
104	10144	SREENATH A.	ASSISTANT PROFESSOR	19810
105	10145	SANGEETA C.G.	ASSISTANT PROFESSOR	21480
106	10147	MARUTIPRASAD B.N.	ASSISTANT PROFESSOR	21480
107	10149	K.S. SHANKARAPPA	ASSISTANT PROFESSOR	21480
108	10151	A.M. NADAF	ASSISTANT PROFESSOR	20650
109	10152	VENKTESH HOSAMANI	ASSISTANT PROFESSOR	20590
110	10154	JAGADEESHA. N.	ASSISTANT PROFESSOR	21480
111	10155	SHIVAYOGI RYAVALAD	ASSISTANT PROFESSOR	20590
112	10156	ASHOK SURWENSHI	ASSISTANT PROFESSOR	21480
113	10157	M SHIVAPRIYA	ASSISTANT PROFESSOR	21480
114	10158	AMRUTA S. BHAT.	ASSISTANT PROFESSOR	21480
115	10159	DHANANJAYA B. N.	ASSISTANT PROFESSOR	20590
116	10160	VENKATESHA S. C.	ASSISTANT PROFESSOR	21480
117	10161	RASHMI H.B.	ASSISTANT PROFESSOR	20590
118	10162	JAGADISH S. K.	ASSISTANT PROFESSOR	19810
119	10165	S.RAGHAVENDRA	ASSISTANT PROFESSOR	21480
120	10166	SANJEEVRADDI. G. RADDI	ASSISTANT PROFESSOR	21480
121	10167	MANJUNATH G.	ASSISTANT PROFESSOR	21480
122	10168	PALLAVI H.M.	ASSISTANT PROFESSOR	21480
123	10169	GANGADHAR NARABENCHI	ASSISTANT PROFESSOR	21480
124	10176	PREMALATHA B.R.	ASSISTANT PROFESSOR	20590
125	10177	ARVINDKUMAR J.S.	ASSISTANT PROFESSOR	21480
126	10178	MANGALA K. P.	ASSISTANT PROFESSOR	19810
127	10179	MEENAKASHI SOOD.	ASSISTANT PROFESSOR	21480
128	10180	KRISHNA KURUBETTA	ASSISTANT PROFESSOR	19810
129	10181	SHANKAR.S.	ASSISTANT PROFESSOR	19050
130	10182	ARUNKUMAR K.T.	ASSISTANT PROFESSOR	19810
131	10185	YASHAVANTHKUMAR K.H.	ASSISTANT PROFESSOR	19810
132	10186	SURESH G.J.	ASSISTANT PROFESSOR	21480
133	10187	JAYAPPA. J.	ASSISTANT PROFESSOR	21480
134	10188	RAVIKUMAR.B.	ASSISTANT PROFESSOR	20590
135	10189	KIRANKUMAR.GORBAL.	ASSISTANT PROFESSOR	19810
136	10190	PRAKASH D.P.	ASSISTANT PROFESSOR	19810
137	10192	HARISH.B.S.	ASSISTANT PROFESSOR	19810
138	10194	CHAMPA.B.V	ASSISTANT PROFESSOR	20650
139	10198	SATISH.D	ASSISTANT PROFESSOR	21480
140	10199	SUMA.R	ASSISTANT PROFESSOR	26100
141	10200	LAXMAN REDDY.B.S	ASSISTANT PROFESSOR	19810
142	10201	P.AJJAPPALAVARA	ASSISTANT PROFESSOR	22340
143	10202	S.B.GURUMURTHY	ASSISTANT PROFESSOR	25990
144	10205	ANIL SABARAD	ASSISTANT PROFESSOR	19810
145	10206	M.V.SHIRAGUR	ASSISTANT PROFESSOR	20650
146	10207	SHASHIKANT EVOOR	ASSISTANT PROFESSOR	20650
147	10208	RATNAKAR.M.SHET	ASSISTANT PROFESSOR	20650
148	10209	RUDRAGOUDA PATIL	ASSISTANT PROFESSOR	19810

SL No	EMP NO	EMP NAME	DESIGNATION	BASIC PAY
149	10210	SRINIVASULU .G.B.	ASSISTANT PROFESSOR	19810
150	10211	NAMITHA RAUT	ASSISTANT PROFESSOR	19810
151	10212	CHANDAN K	ASSISTANT PROFESSOR	19810
152	10213	GAJANAN KUSTAGI	ASSISTANT PROFESSOR	19810
153	10214	K.R.LINGAMURTHY	ASSISTANT PROFESSOR	19810
154	10215	RAJESHWARI. NIDAGUNDI	ASSISTANT PROFESSOR	19810
155	10216	VENKATA RAO	ASSISTANT PROFESSOR	20650
156	10219	JAGADISHCHANDRA.S.HIREMATH	ASSISTANT PROFESSOR	19810
157	10223	RAGHAVENDRA.ACHARI	ASSISTANT PROFESSOR	19810
158	10227	TANVEER AHMED	ASSISTANT PROFESSOR	19050
159	10232	KIRANKUMAR.K.C	ASSISTANT PROFESSOR	20650
160	10233	ANILKUMAR.S	ASSISTANT PROFESSOR	19810
161	10238	PRASHANT.A	ASSISTANT PROFESSOR	19050
162	10241	SUMANGALA KOULAGI	ASSISTANT PROFESSOR	19810
163	10242	PUSHPA P	ASSISTANT PROFESSOR	19050
164	10243	SHIVAKUMAR K.M	ASSISTANT PROFESSOR	19050
165	10247	POTTAPPA.K	ASSISTANT PROFESSOR	19050
166	10248	ANAND NANJAPPAVAR	ASSISTANT PROFESSOR	19050
167	10249	RAJESH.A.M	ASSISTANT PROFESSOR	19050
168	10250	REKHA.B.CHITTAPUR	ASSISTANT PROFESSOR	19050
169	10255	G.K.RAMEGOUDA	ASSISTANT PROFESSOR	18320
170	10257	JAYASHREE UGALAT	ASSISTANT PROFESSOR	18320
171	10258	MOHANKUMAR S	ASSISTANT PROFESSOR	18320
172	10259	SADANAND G.K	ASSISTANT PROFESSOR	18320
173	10260	DAYAMANI.K.J	ASSISTANT PROFESSOR	18320
174	10261	G BASAVARAJ	ASSISTANT PROFESSOR	18320
175	10262	JYOTHI KATTEGOUDAR	ASSISTANT PROFESSOR	18320
176	10263	SUDARSHAN G.K	ASSISTANT PROFESSOR	18320
177	10264	SHIVANAND HONGAL	ASSISTANT PROFESSOR	18320
178	10265	CHENNABASAPPA YADAV	ASSISTANT PROFESSOR	18320
179	10266	RAGHUNATH R	ASSISTANT PROFESSOR	18320
180	10267	ASHOK	ASSISTANT PROFESSOR	18320
181	10268	MANUKUMAR .H.R	ASSISTANT PROFESSOR	18320
182	10269	HARSHAVARDHAN .M	ASSISTANT PROFESSOR	18320
183	10270	SHOBHA .H	ASSISTANT PROFESSOR	18320
184	10271	YATHINDRA .H.A	ASSISTANT PROFESSOR	18320
185	10272	VIKRAM APPANNA	ASSISTANT PROFESSOR	18320
186	10273	M.ARUN	ASSISTANT PROFESSOR	18320
187	10274	RAJEEVA H.N	ASSISTANT PROFESSOR	18320
188	10275	ASWATHANARAYANA REDDY N	ASSISTANT PROFESSOR	18320
189	10276	RAJASHEKHAR M HIREMATH	ASSISTANT PROFESSOR	23220
190	10277	VIRESH M HIREMATH	ASSISTANT PROFESSOR	18320
191	10278	SUDHEESH KULKARNI	ASSISTANT PROFESSOR	18320
192	10279	SACHINKUMAR T NANDIMATH	ASSISTANT PROFESSOR	18320
193	10280	VIJAYMAHANTESH	ASSISTANT PROFESSOR	18320
194	10282	MAHESH. Y.S	ASSISTANT PROFESSOR	18320
195	10283	SATEESH PATTEPUR	ASSISTANT PROFESSOR	18320
196	10284	SHRIPAD VISHWESHWAR	ASSISTANT PROFESSOR	18320
197	10285	AMBIKA D.S	ASSISTANT PROFESSOR	18320
198	10286	SUVARNA PATIL	ASSISTANT PROFESSOR	18320
199	10287	SHASHIKALA B ALAGOND	ASSISTANT PROFESSOR	18320
200	10288	SARVAMANGALA CHOLIN	ASSISTANT PROFESSOR	18320
201	10289	ITIGI PRABHAKAR	ASSISTANT PROFESSOR	18320

SL No	EMP NO	EMP NAME	DESIGNATION	BASIC PAY
202	10290	SADANAND K.MUSHRIF	ASSISTANT PROFESSOR	19150
203	10291	SHANKAR METI	ASSISTANT PROFESSOR	20010
204	10292	SRIKANTPRASAD D	ASSISTANT PROFESSOR	18320
205	10293	PUSHPA TN	ASSISTANT PROFESSOR	18320
206	10294	MANJULA KRADIGUDDI	ASSISTANT PROFESSOR	18320
207	10296	VIJAYA HOSAMANI	ASSISTANT PROFESSOR	18320
208	10297	MOHAMMED A WASEEM	ASSISTANT PROFESSOR	18320
209	10299	NAVEEN M PUTTASWAMY	ASSISTANT PROFESSOR	18320
210	10300	PRAVEENKUMAR S G	ASSISTANT PROFESSOR	18320
211	10301	RUDRESH D L	ASSISTANT PROFESSOR	18320
212	10302	SAYEED WAJEED R. MULLA	ASSISTANT PROFESSOR	18320
213	10303	VISHWANATH Y C	ASSISTANT PROFESSOR	18320
214	10304	PRASAD P S	ASSISTANT PROFESSOR	18320
215	10305	DILEEPKUMAR MASUTHI	ASSISTANT PROFESSOR	18320
216	10306	RAMANAGOUDA HADLAGERI	ASSISTANT PROFESSOR	18320
217	10307	SWETHA B S	ASSISTANT PROFESSOR	18320
218	10308	YOGEEESHAPPA. H	ASSISTANT PROFESSOR	18320
219	10309	SHIDDANAGOUDA YADACHI	ASSISTANT PROFESSOR	18320
220	10310	MALLIKARJUN AWATI	ASSISTANT PROFESSOR	19150
221	10311	BABU A G	ASSISTANT PROFESSOR	18320
222	10312	CHANDRAKANT KAMBLE	ASSISTANT PROFESSOR	18320
223	10313	NATARAJ K.H	ASSISTANT PROFESSOR	18320
224	10314	VEERENDRA P SINGH	ASSISTANT PROFESSOR	18320
225	10315	NAGARAJA G	ASSISTANT PROFESSOR	18320
226	10316	SAYEEDALMAS R MULLA	ASSISTANT PROFESSOR	18320
227	10317	IMAMSAHEB JATTH	ASSISTANT PROFESSOR	18320
228	10318	GANESHGOUD PATIL	ASSISTANT PROFESSOR	19110
229	10319	JAYALAXMI B PAWAR	ASSISTANT PROFESSOR	18320
230	10320	BYASIGIDERI DODDABASAPPA	ASSISTANT PROFESSOR	18320
231	10321	MANJUNATHREDDY T.B	ASSISTANT PROFESSOR	18320
232	10322	ASHOKA N	ASSISTANT PROFESSOR	18320
233	10323	MANJUNATH R	ASSISTANT PROFESSOR	18320
234	10325	MAMATHALAKSHMI N	ASSISTANT PROFESSOR	18320
235	10326	ABDUL KAREEM.M	ASSISTANT PROFESSOR	18320
236	10327	SHEELA RANI S	ASSISTANT PROFESSOR	18320
237	10329	RAGHUNATH REDDY R.L	ASSISTANT PROFESSOR	18320
238	10330	SIDDAPPA R	ASSISTANT PROFESSOR	18320
239	10331	VINAYAKUMAR.M.M	ASSISTANT PROFESSOR	18320
240	10332	PADMANABHA K	ASSISTANT PROFESSOR	18320
241	10333	MD.JAMEEL JHALEGAR	ASSISTANT PROFESSOR	18320
242	10334	BAPURAYAGOUDA PATIL	ASSISTANT PROFESSOR	18320
243	10335	THIPPANNA K.S	ASSISTANT PROFESSOR	18320
244	10336	RENUKA HIREKURUBAR	ASSISTANT PROFESSOR	18320
245	10337	PALLAVI.G	ASSISTANT PROFESSOR	18320
246	10338	KIRAN NAGAJJANAVAR	ASSISTANT PROFESSOR	18320
247	10339	S.M. PRASANNA	ASSISTANT PROFESSOR	18320
248	10340	DEEPA TERADAL	ASSISTANT PROFESSOR	18320
249	10341	SUHASINI JALAWADI	ASSISTANT PROFESSOR	18320
250	10342	SHASHIDHAR K.R	ASSISTANT PROFESSOR	18320
251	10343	KIRTIMALA B NAIK	ASSISTANT PROFESSOR	18320
252	10344	NOORULLA HAVERI	ASSISTANT PROFESSOR	18320
253	10345	CHANDRASHEKHAR G.S	ASSISTANT PROFESSOR	18320
254	10346	RAMACHANDRA V.A	ASSISTANT PROFESSOR	17610

SL No	EMP NO	EMP NAME	DESIGNATION	BASIC PAY
255	10348	DHANANJAYA P	ASSISTANT PROFESSOR	17610
256	10351	RAGHAVENDRA GUNNAIAH	ASSISTANT PROFESSOR	16920
257	10352	ANITA	ASSISTANT PROFESSOR	16920
258	10354	KRISHNA R. YADAV	ASSISTANT PROFESSOR	16920
259	10355	AMBRESH	ASSISTANT PROFESSOR	16920
260	10356	BASAVARAJ S PADASHETTI	ASSISTANT PROFESSOR	16920
261	10357	ASHOK KUMAR	ASSISTANT PROFESSOR	16920
262	10358	PRASHANTH S.J	ASSISTANT PROFESSOR	16920
263	10359	MAHANTESH NAIKA B.N	ASSISTANT PROFESSOR	16920
264	10360	MANJUNATH HUBBALLI	ASSISTANT PROFESSOR	16920
265	10361	VANDANA.V	ASSISTANT PROFESSOR	16920
266	10362	MALA C PATIL	ASSISTANT PROFESSOR	16920
267	10363	NAGARAJ G HOLEYANAVAR	ASSISTANT PROFESSOR	16920
268	10364	ARUNKUMAR K. KAMBLE	ASSISTANT PROFESSOR	16920
269	10365	RAJESHWARI R.	ASSISTANT PROFESSOR	16920
270	10366	MUTTHURAJU G.P	ASSISTANT PROFESSOR	16920
271	10367	THUNGAMANI. M	ASSISTANT PROFESSOR	16920
272	10368	SRINIVAS P	ASSISTANT PROFESSOR	16920
273	10369	NAGARAJA K.S	ASSISTANT PROFESSOR	16920
274	10370	RAMESH	ASSISTANT PROFESSOR	16920
275	10371	PRASHANT	ASSISTANT PROFESSOR	16920
276	10372	NETRAVATI	ASSISTANT PROFESSOR	16250
277	10373	RAJENDRA B.N	ASSISTANT PROFESSOR	16920
278	10374	SURESH B. PATIL	ASSISTANT PROFESSOR	16920
279	10375	SHREEKANTH H.S.	ASSISTANT PROFESSOR	16920
280	10376	SIDDANNA THOKE	ASSISTANT PROFESSOR	16920
281	10378	RAGHAVEDRA	ASSISTANT PROFESSOR	16920
282	10379	ARUNKUMAR BHAVIDODDY	ASSISTANT PROFESSOR	16250
283	10380	CHIKKANNA G. S	ASSISTANT PROFESSOR	16250
284	10381	PAVANKUMAR P.	ASSISTANT PROFESSOR	16250
285	10383	AMREEN TAJ	ASSISTANT PROFESSOR	16250
286	10384	PREETHAM S P	ASSISTANT PROFESSOR	16250
287	10385	SHASHIDHAR CHAVAN	ASSISTANT PROFESSOR	16250
288	12257	S.G.GOLLAGI	ASSISTANT PROFESSOR	21480
289	12356	ANASUBAI S. HOSAGOUDAR	ASSISTANT PROFESSOR	18320
290	10217	MANJUNATH. HADIMANI	ASSISTANT LIBRARIAN	24100
291	10193	GIRIJA ENDIGERI	ASSISTANT LIBRARIAN	19810
292	10245	RAMESH.A.P.	ASSISTANT LIBRARIAN	19810
293	10281	GIREESH. A. GANJHAL	ASSISTANT LIBRARIAN	18320
294	10324	SANTOSH NAVALUR	ASSISTANT LIBRARIAN	18320
295	10225	YEKANATH NINGAPPA	ASSISTANT LIBRARIAN	23070
296	12001	LAMANI.L.D	DEPUTY REGISTRAR	44250
297	12003	HALEMANI.P.B	DEPUTY REGISTRAR	40050
298	12217	RAVEENDRA Y. KAMBLE	DEPUTY REGISTRAR	37200
299	12004	SUTAGATTI.D.L.	DEPUTY COMPTROLLER	44250
300	12468	MALLIKARJUN B WALIKAR	ASSISTANT MEDICAL OFFICER	31200
301	12473	SHASHIDHAR. D.	ASSISTANT MEDICAL OFFICER	31200
302	12484	SOUBHAGYA L BILAGI	ASSISTANT MEDICAL OFFICER	31200
303	10229	VIJAYBHASKAR.M.BHAJANTRI	ASSISTANT EXECUTIVE ENGINEER (CIVIL)	32800
304	10251	DEEPA.R. NADIGER	ASSISTANT EXECUTIVE ENGINEER (CIVIL)	31200
305	12030	H.V.SUBBARAO	ASSISTANT EXECUTIVE ENGINEER (CIVIL)	43200
306	12379	RAZIYABEGAUM. M. RON	ASSISTANT EXECUTIVE ENGINEER (ELECTRICAL)	31200

SL No	EMP NO	EMP NAME	DESIGNATION	BASIC PAY
307	12016	PADMAVATI. B. RAJPUT	ASSISTNAT REGISTRAR	31200
308	12429	ANANDTIRTH R MOKASHI	ASSISTNAT REGISTRAR	31200
309	12431	VARALAKSHMI.P	ASSISTNAT REGISTRAR	31200
310	12469	RAVI V DESAI	ASSISTNAT REGISTRAR	28100
311	12470	BASAVARAJ S MALLIGAWAD	ASSISTNAT REGISTRAR	31200
312	12471	BAVASAB B MAKANDAR	ASSISTNAT REGISTRAR	31200
313	12010	A.B.BHANDARE	ASSSTANT ADMINISTRATIVE OFFICER	32000
314	12023	S.M.MAJALI	ASSSTANT ADMINISTRATIVE OFFICER	31200
315	12220	ADINARAYAN P. BHINGE	ASSSTANT ADMINISTRATIVE OFFICER	33600
316	12232	SHIDARAM B.RAMARATH	ASSSTANT ADMINISTRATIVE OFFICER	30400
317	12427	PURSHOTTAM B DESOOR	ASSSTANT ADMINISTRATIVE OFFICER	31200
318	12428	MALLIKARJUN IMARAPUR	ASSSTANT ADMINISTRATIVE OFFICER	31200
319	12497	HANAMANT D PUJAR	ASSSTANT ADMINISTRATIVE OFFICER	30400
320	12007	S.B. SURAKOD.	ASSISTANT COMPTROLLER	34500
321	12015	M.C.PATIL	ASSISTANT COMPTROLLER	32000
322	12021	BASAVARAJ S.GADAGIN	ASSISTANT COMPTROLLER	31200
323	12024	R.B.PATIL	ASSISTANT COMPTROLLER	32000
324	12025	SHIVANAND.ANTIN	ASSISTANT COMPTROLLER	31200
325	12409	VIJAYA V. KORADDI	ASSISTANT COMPTROLLER	32000
326	12410	B M BONGALE	ASSISTANT COMPTROLLER	31200
327	12472	DEVAPPA H TALAWAR	ASSISTANT COMPTROLLER	31200
328	12478	SIDDAPPA Y BEERALADINNI	ASSISTANT COMPTROLLER	31200
329	12017	SANJEEV. K. TALEKAR.	SUPERINTENDENT (ACCOUNTS)	28100
330	12036	ASHOK K.TALAWAR	SUPERINTENDENT (ACCOUNTS)	27400
331	12258	SHIVAKUMAR BHUMA	SUPERINTENDENT (ACCOUNTS)	28100
332	12028	S.P.KOTRANNAVAR	SUPERINTENDENT (GENERAL)	25300
333	12584	SAROJA TALAWAR	SUPERINTENDENT (GENERAL)	24000
334	12022	J.PRABUDEVA	PERSONAL SECRETORY	28100
335	12212	BASAVARAJ.S.AURANGABAD	PERSONAL SECRETORY	24600
336	12229	K.R.MARAKATTI	ASSISTANT ENGINEER	27400
337	12234	SHRUTI. I. SALOLLI	ASSISTANT ENGINEER	24600
338	12244	VINAYA S. RONAD	ASSISTANT ENGINEER	27400
339	12372	MOHAN Y. SULLAD	ASSISTANT ENGINEER	26000
340	12377	AMRUTA.N. TALIKOTI	ASSISTANT ENGINEER	26000
341	12294	ASHOK F. DODAMANI	LIBRARY ASSISTANT	26700
342	12316	SHIVALINGAPPA KOTI.	LIBRARY ASSISTANT	26700
343	12343	KANAKAPPA I NARASANAIIKAR	LIBRARY ASSISTANT	26700
344	12256	MADHUSUDHAN.G	STENOGRAPHER	24000
345	12272	SHANKARAPPA I. KALADAGI	STENOGRAPHER	23400
346	12273	UMA K. KULKARNI	STENOGRAPHER	23400
347	12291	MARIGOWDA K.	STENOGRAPHER	23400
348	12334	SOMAPPA V. KOTUR	STENOGRAPHER	23400
349	12353	RAMESH S/O NAGENDRAPPA JAMADAR	STENOGRAPHER	23400
350	12364	ALLAPEER ABDULSAB SARAWAD	STENOGRAPHER	22800
351	12380	VITHAL NARAYAN. RENAKE	STENOGRAPHER	21000
352	12381	SANTOSHKUMAR	STENOGRAPHER	22800
353	12383	NIRMALA HONNAMORE.	STENOGRAPHER	22800
354	12386	VEENA H.	STENOGRAPHER	22800
355	12403	VIDYADHAR VITHALRAO	STENOGRAPHER	22800
356	12406	DAMODAR TUKARAM	STENOGRAPHER	22200
357	12493	SAVITRI.G.RUDRAPUR	STENOGRAPHER	22200
358	12550	BABU.GANGUR	STENOGRAPHER	21000

SL No	EMP NO	EMP NAME	DESIGNATION	BASIC PAY
359	12557	DURAGAMMA	STENOGRAPHER	21000
360	12026	S.R. ANGADI	SENIOR ASSISTANT	23400
361	12027	K.T.BELDAR	SENIOR ASSISTANT	23400
362	12029	RAJKUMAR S/O ISHWARAPPA	SENIOR ASSISTANT	21600
363	12138	RUPA S. HAVARAGI	SENIOR ASSISTANT	21600
364	12187	RUDRA NAIK	SENIOR ASSISTANT	21600
365	12199	BASAVARAJ M. HAKARI	SENIOR ASSISTANT	21600
366	12200	JAYASHREE C. GADAGINAVAR	SENIOR ASSISTANT	21600
367	12202	SUJATA M.TELI	SENIOR ASSISTANT	21600
368	12203	TEJSWINI M. KAMBALIMATH	SENIOR ASSISTANT	21600
369	12204	RAJASHEKHAR I.BADIGER	SENIOR ASSISTANT	21600
370	12206	GANESH R.SULAKHE	SENIOR ASSISTANT	21600
371	12207	PARASAPPA F. LAMANI	SENIOR ASSISTANT	21600
372	12208	SHAKELABEGUM C. NIDASHESHI	SENIOR ASSISTANT	21600
373	12209	MANTHESHA M.C.	SENIOR ASSISTANT	21600
374	12211	K.S.SOMSHEKHARACHARYA	SENIOR ASSISTANT	21600
375	12222	K.N.PATIL	SENIOR ASSISTANT	21600
376	12224	MS.J.M.CHALLAGIDAD	SENIOR ASSISTANT	21600
377	12225	KAVERI AVASANGARAD	SENIOR ASSISTANT	21600
378	12227	NAZEERHUSAIN .A. KUDCHIWALE	SENIOR ASSISTANT	21600
379	12228	SANGAMESH C. MYAGERI	SENIOR ASSISTANT	21600
380	12230	HEMA G.JAGGAL	SENIOR ASSISTANT	21600
381	12233	GANGAVVA .S. KENGAPUR	SENIOR ASSISTANT	21600
382	12235	MANJUNATH P NIDAGUNDI	SENIOR ASSISTANT	21600
383	12236	GANGAPPA S. BALLODI	SENIOR ASSISTANT	21600
384	12239	MEENAXHI M. IJERI	SENIOR ASSISTANT	21000
385	12240	AJITHKUMAR K.B	SENIOR ASSISTANT	21600
386	12243	S.M.CHAPPARABAND	SENIOR ASSISTANT	21600
387	12245	LAXMAN H. BASARIGIDAD	SENIOR ASSISTANT	21600
388	12246	RENUKA WAJANTRI	SENIOR ASSISTANT	21600
389	12248	SUJATA	SENIOR ASSISTANT	21600
390	12249	UDAY S. ARABALLI	SENIOR ASSISTANT	21600
391	12250	SAVITA C. KARABANNVAR	SENIOR ASSISTANT	21600
392	12251	SARALA SADASHIVA. KALYAN	SENIOR ASSISTANT	21600
393	12252	TEJASHWINI A. HALLI	SENIOR ASSISTANT	21600
394	12255	RAJESHWARI G HALLUR	SENIOR ASSISTANT	21600
395	12259	GEETA Y. KATTIMANI	SENIOR ASSISTANT	21600
396	12261	VENKAPPA LAMANI	SENIOR ASSISTANT	21600
397	12263	PURNIMA S. KARAVEERMATH	SENIOR ASSISTANT	21600
398	12264	MEERABAI K. P	SENIOR ASSISTANT	21600
399	12265	SANTOSHI. S	SENIOR ASSISTANT	21600
400	12271	CHAYADEVI D.S.	JUNIOR ENGINEER	23400
401	12278	VIJAYKUMAR K. KURAVALLI	JUNIOR ENGINEER	23400
402	12293	BASAVARAJ HADAGALI	JUNIOR ENGINEER	23400
403	12393	GIRISHA M.A.	JUNIOR ENGINEER	22800
404	12394	RAJU GOPAL AWARADI	JUNIOR ENGINEER	22800
405	12397	SUVARNA P	JUNIOR ENGINEER	22200
406	12476	SHIVAKUMAR. MENASINAKAI	JUNIOR ENGINEER	22200
407	12201	ANAND B SASNUR	TECHINICAL ASSISTANT	10130
408	12305	LAXMAN A. PADANAD	TECHINICAL ASSISTANT	11940
409	12306	SHREEDHARA D.	TECHINICAL ASSISTANT	11940
410	12317	SOUMYA SHETTY	TECHINICAL ASSISTANT	11940
411	12363	DR.CHANDRAVATHI B.	TECHINICAL ASSISTANT	11459

SL No	EMP NO	EMP NAME	DESIGNATION	BASIC PAY
412	12426	MRS.SUNITHA.M. PATIL	TECHINICAL ASSISTANT	11010
413	12430	SUBRAMANYAM.B	TECHINICAL ASSISTANT	11002
414	12448	SOMAPPA. SHIVAPPA JAGGAL	TECHINICAL ASSISTANT	11005
415	12504	MANJUNATH TATTIMANI	TECHINICAL ASSISTANT	10130
416	12544	RAMESH.M	TECHINICAL ASSISTANT	10125
417	12582	SWETHA	TECHINICAL ASSISTANT	10130
418	12593	SANDHYA G.C	TECHINICAL ASSISTANT	9710
419	12053	S.S.ANGADI	ASSISTANT CUM-COMPUTER OPERATOR	27400
420	12082	A.B.DEVALAPUR	ASSISTANT CUM-COMPUTER OPERATOR	18550
421	12085	H.RANGANATH	ASSISTANT CUM-COMPUTER OPERATOR	18100
422	12214	BASAVARAJ M.NINGANAGOUDAR	ASSISTANT CUM-COMPUTER OPERATOR	26000
423	12215	SIDDANGOUDA.PATIL	ASSISTANT CUM-COMPUTER OPERATOR	20500
424	12221	B.S.BIRADAR	ASSISTANT CUM-COMPUTER OPERATOR	27400
425	12223	VIJAYALAXMI B. MANKANI	ASSISTANT CUM-COMPUTER OPERATOR	19000
426	12237	PARVEENBANU U. MESTRI	ASSISTANT CUM-COMPUTER OPERATOR	19000
427	12260	LAKKAPPA MASTHALLI	ASSISTANT CUM-COMPUTER OPERATOR	19000
428	12266	VIJAYALAXMI.I.BATAKURKI	ASSISTANT CUM-COMPUTER OPERATOR	19000
429	12267	DEVENDRA A.KAGAWAD.	ASSISTANT CUM-COMPUTER OPERATOR	19000
430	12268	JYOTHI.V.	ASSISTANT CUM-COMPUTER OPERATOR	19000
431	12269	RAJENDRA S. HOOLAGERI	ASSISTANT CUM-COMPUTER OPERATOR	19000
432	12274	SHIVARAJ C. METI	ASSISTANT CUM-COMPUTER OPERATOR	18550
433	12275	SHRIDEVI M. NADAGOUDAR.	ASSISTANT CUM-COMPUTER OPERATOR	18550
434	12276	BANDHUMATI B. KERUR	ASSISTANT CUM-COMPUTER OPERATOR	18550
435	12277	MADHVARAJ H. KULKARNI	ASSISTANT CUM-COMPUTER OPERATOR	18550
436	12282	HANAMANT R. CHIKKODI	ASSISTANT CUM-COMPUTER OPERATOR	18550
437	12286	SAHADEVAPPA T. TEGGIHALLI	ASSISTANT CUM-COMPUTER OPERATOR	19050
438	12288	S. B. KABBERALLI	ASSISTANT CUM-COMPUTER OPERATOR	18550
439	12289	SHIVANAND S.BADIGER.	ASSISTANT CUM-COMPUTER OPERATOR	18550
440	12290	GANGAPPA B. HALEMANI	ASSISTANT CUM-COMPUTER OPERATOR	18550
441	12297	MARUTI SANTUGOL	ASSISTANT CUM-COMPUTER OPERATOR	18550
442	12307	KIRAN M. DESAI	ASSISTANT CUM-COMPUTER OPERATOR	18550
443	12308	KHALANDAR M. NAGARALLI	ASSISTANT CUM-COMPUTER OPERATOR	18550
444	12309	BASAGOUDA Y. PATIL	ASSISTANT CUM-COMPUTER OPERATOR	18550
445	12313	SHREESHAIL B. METI	ASSISTANT CUM-COMPUTER OPERATOR	18550
446	12314	GEETAWWA Y. KALADAGI	ASSISTANT CUM-COMPUTER OPERATOR	18550
447	12318	SHANKARGOUDA C. BIRADAR	ASSISTANT CUM-COMPUTER OPERATOR	18550
448	12332	JYOTI S. WADDAR	ASSISTANT CUM-COMPUTER OPERATOR	18550
449	12335	ANANDA M.	ASSISTANT CUM-COMPUTER OPERATOR	18550
450	12345	ANITA K. SAVANUR	ASSISTANT CUM-COMPUTER OPERATOR	18550
451	12346	RAMESH S/O BUDDIVANTAPPA	ASSISTANT CUM-COMPUTER OPERATOR	18550
452	12347	KUMARESHA H.S.	ASSISTANT CUM-COMPUTER OPERATOR	18550
453	12362	JAYASHREE FAKEERAPPA UPPAR	ASSISTANT CUM-COMPUTER OPERATOR	18100
454	12365	S.V. KANAMADI	ASSISTANT CUM-COMPUTER OPERATOR	18100
455	12366	TEJASWINI MOTAGI	ASSISTANT CUM-COMPUTER OPERATOR	18100
456	12367	SAVITHA S. GANACHARI	ASSISTANT CUM-COMPUTER OPERATOR	18100
457	12368	MAHANTESH A. VEERAGOUDAR	ASSISTANT CUM-COMPUTER OPERATOR	18100
458	12369	SHASHIKALA B. KUMBAR	ASSISTANT CUM-COMPUTER OPERATOR	18100
459	12370	VIJAYAKUMAR MURANAL	ASSISTANT CUM-COMPUTER OPERATOR	18100
460	12371	RENUKA INGAVALE APPA	ASSISTANT CUM-COMPUTER OPERATOR	18100
461	12373	MAHADEVI SANKANAGOUDARA	ASSISTANT CUM-COMPUTER OPERATOR	18100
462	12374	ABHIJIT SURESH PATIL	ASSISTANT CUM-COMPUTER OPERATOR	18100
463	12375	ROOPA S. KUGALI	ASSISTANT CUM-COMPUTER OPERATOR	18100
464	12382	PRAVEENA B.T.	ASSISTANT CUM-COMPUTER OPERATOR	18100

SL No	EMP NO	EMP NAME	DESIGNATION	BASIC PAY
465	12384	VEERENDRA SHIVASHIMPI	ASSISTANT CUM-COMPUTER OPERATOR	18100
466	12385	CHANDRAMOULI K. MALLASHETTI	ASSISTANT CUM-COMPUTER OPERATOR	18100
467	12387	NAVYA B.N.	ASSISTANT CUM-COMPUTER OPERATOR	18100
468	12389	MAMATHA B.C.	ASSISTANT CUM-COMPUTER OPERATOR	18100
469	12390	RAJASHEKHAR M. PATTED	ASSISTANT CUM-COMPUTER OPERATOR	18100
470	12391	HUSHENBASHA KAKANUR	ASSISTANT CUM-COMPUTER OPERATOR	18100
471	12392	SHANMUKHAPPA	ASSISTANT CUM-COMPUTER OPERATOR	18100
472	12396	LALITA	ASSISTANT CUM-COMPUTER OPERATOR	18100
473	12398	MRS GURUDEVI I. ARALIMATTI	ASSISTANT CUM-COMPUTER OPERATOR	18100
474	12399	ANJANA HATTI	ASSISTANT CUM-COMPUTER OPERATOR	18100
475	12401	MAHADEVAPPA C.	ASSISTANT CUM-COMPUTER OPERATOR	17650
476	12402	RAVISHANKAR H.M.	ASSISTANT CUM-COMPUTER OPERATOR	18100
477	12404	VIDYALAKSHMI S.	ASSISTANT CUM-COMPUTER OPERATOR	18100
478	12405	SHRUTHI K.	ASSISTANT CUM-COMPUTER OPERATOR	18100
479	12407	SUMAN H.A.	ASSISTANT CUM-COMPUTER OPERATOR	17650
480	12408	SHAILAJA GURAPPA METI	ASSISTANT CUM-COMPUTER OPERATOR	17650
481	12411	BHARAMAPPA S. PARAMAJ	ASSISTANT CUM-COMPUTER OPERATOR	17650
482	12412	SATISUKANYA P HAKARI	ASSISTANT CUM-COMPUTER OPERATOR	17650
483	12413	HUCHCHAPPA H KALLAKUTAGAR	ASSISTANT CUM-COMPUTER OPERATOR	17650
484	12414	KOUSARBANU M. MAKKABAI	ASSISTANT CUM-COMPUTER OPERATOR	17650
485	12415	SUDHA S.	ASSISTANT CUM-COMPUTER OPERATOR	17650
486	12416	VEENARANI NARA	ASSISTANT CUM-COMPUTER OPERATOR	17650
487	12417	GEETA BADIGER	ASSISTANT CUM-COMPUTER OPERATOR	17650
488	12418	KAVITA MANGALSING RAJPUT	ASSISTANT CUM-COMPUTER OPERATOR	17650
489	12419	PRASHANT GOUDAR	ASSISTANT CUM-COMPUTER OPERATOR	17650
490	12420	SANTOSHKUMAR DAMODAR	ASSISTANT CUM-COMPUTER OPERATOR	17650
491	12421	PRATHIMA KOTHARAKAR	ASSISTANT CUM-COMPUTER OPERATOR	17650
492	12423	NAIK BALAKKA	ASSISTANT CUM-COMPUTER OPERATOR	17650
493	12424	SANDEEP L. BIRADAR	ASSISTANT CUM-COMPUTER OPERATOR	17650
494	12425	KIRAN H. RATOD	ASSISTANT CUM-COMPUTER OPERATOR	17650
495	12435	ARPANA C. HIEMATH	ASSISTANT CUM-COMPUTER OPERATOR	17650
496	12446	ASHWINI. TALAWAR	ASSISTANT CUM-COMPUTER OPERATOR	17650
497	12450	CHANDAPPA .NADAF	ASSISTANT CUM-COMPUTER OPERATOR	17650
498	12459	SHWETA.S.KONNUR	ASSISTANT CUM-COMPUTER OPERATOR	17650
499	12462	SHIVALINGAPPA. PUJAR	ASSISTANT CUM-COMPUTER OPERATOR	17650
500	12467	SHEETAL KUMARI BAI S	ASSISTANT CUM-COMPUTER OPERATOR	17200
501	12490	JYOTHI DAMBAL	ASSISTANT CUM-COMPUTER OPERATOR	17650
502	12498	BASAVARAJ KHYADI	ASSISTANT CUM-COMPUTER OPERATOR	16800
503	12499	SHANKRAMMA NYAMAGOUDAR	ASSISTANT CUM-COMPUTER OPERATOR	16800
504	12500	MANJUNATHA K.DEVAR	ASSISTANT CUM-COMPUTER OPERATOR	16800
505	12501	SHWETA BASARIKATTI	ASSISTANT CUM-COMPUTER OPERATOR	16800
506	12502	MEGHA. A.KADLIMATTI	ASSISTANT CUM-COMPUTER OPERATOR	16800
507	12508	PRAVEENKUMAR J.YALAGUR	ASSISTANT CUM-COMPUTER OPERATOR	16800
508	12510	SURESH V. GANIGER	ASSISTANT CUM-COMPUTER OPERATOR	16800
509	12512	HANAMANTAPPA RAGANAVAR	ASSISTANT CUM-COMPUTER OPERATOR	16800
510	12514	SIDDAPPA.L.PATIL	ASSISTANT CUM-COMPUTER OPERATOR	16800
511	12515	GIRISH.M.HEBBAL	ASSISTANT CUM-COMPUTER OPERATOR	16800
512	12526	FAKIRAVVA S. DEGAVI	ASSISTANT CUM-COMPUTER OPERATOR	16800
513	12527	HEENAKOUSAR ALAWANDI	ASSISTANT CUM-COMPUTER OPERATOR	16800
514	12528	PRAKASH GOUDAR	ASSISTANT CUM-COMPUTER OPERATOR	16800
515	12533	MANJUNATHA	ASSISTANT CUM-COMPUTER OPERATOR	16800
516	12535	PRASHANT A. METI	ASSISTANT CUM-COMPUTER OPERATOR	16800
517	12539	HEMA G. HADIMANI	ASSISTANT CUM-COMPUTER OPERATOR	16800

SL No	EMP NO	EMP NAME	DESIGNATION	BASIC PAY
518	12541	NARENDRA KUMAR	ASSISTANT CUM-COMPUTER OPERATOR	16800
519	12542	TULASAPPA S.MADAR	ASSISTANT CUM-COMPUTER OPERATOR	16800
520	12543	SHIVARAJ KOTEGUDDA	ASSISTANT CUM-COMPUTER OPERATOR	16800
521	12548	SHAILAJA GADDANKERI	ASSISTANT CUM-COMPUTER OPERATOR	16800
522	12555	SUNANDA.K.PUJARI	ASSISTANT CUM-COMPUTER OPERATOR	16800
523	12566	ANJANEYA NAGAREDDY	ASSISTANT CUM-COMPUTER OPERATOR	16800
524	12569	KAMALAVVA L.MADAR	ASSISTANT CUM-COMPUTER OPERATOR	16800
525	12573	TEJASWINI S.Y	ASSISTANT CUM-COMPUTER OPERATOR	16800
526	12581	SHOBHASHREE.C.K	ASSISTANT CUM-COMPUTER OPERATOR	16800
527	12583	SHIVANAND KOLI	ASSISTANT CUM-COMPUTER OPERATOR	16800
528	12587	RAJU ONKAREPPA OLEKAR	ASSISTANT CUM-COMPUTER OPERATOR	16400
529	12589	SUJAY S.NAGLIKAR	ASSISTANT CUM-COMPUTER OPERATOR	16000
530	12591	YASIN HUSENABASHA BAGAWAN	ASSISTANT CUM-COMPUTER OPERATOR	16400
531	12594	SHRISHAILA S. VASTRAD	ASSISTANT CUM-COMPUTER OPERATOR	16000
532	12596	SANTOSH S. KELAGERI	ASSISTANT CUM-COMPUTER OPERATOR	16000
533	12033	M.F.DODDAMANI	SENIOR FIELD ASSISTANT	35400
534	12040	M.B.BEVINAHALLI	SENIOR FIELD ASSISTANT	32000
535	12050	M.D.NAIKAR	SENIOR FIELD ASSISTANT	26700
536	12051	C.MAHALINGAPPA	SENIOR FIELD ASSISTANT	28100
537	12054	N.S.HUGAR	SENIOR FIELD ASSISTANT	26700
538	12055	F.H.SAUNSHI	SENIOR FIELD ASSISTANT	26700
539	12056	P.D.NAIK	SENIOR FIELD ASSISTANT	26700
540	12060	M.N.RATHOD	SENIOR FIELD ASSISTANT	22800
541	12062	C.T.NINGANURE	SENIOR FIELD ASSISTANT	23400
542	12065	B.V.CHURI	SENIOR FIELD ASSISTANT	22200
543	12035	S.N.GHASTE	SENIOR LABORATORY ASSISTANT	29600
544	12037	S.T. DATHE	SENIOR LABORATORY ASSISTANT	27400
545	12045	B.B.DODDAMANI	SENIOR LABORATORY ASSISTANT	30400
546	12061	H.A.HURAMADI	SENIOR LABORATORY ASSISTANT	22800
547	12064	JANGLI KHANUWALE	SENIOR LABORATORY ASSISTANT	22200
548	12063	M.B.BAILANNAVAR	FIELD ASSISTANT	22200
549	12067	R.D.BIRAGUNI	FIELD ASSISTANT	19500
550	12099	D.THIPPESWAMY NAIK	FIELD ASSISTANT	18100
551	12219	H.R.CHINNANNAVAR	FIELD ASSISTANT	19000
552	12280	LOKESHA S.	FIELD ASSISTANT	18550
553	12281	ANIL G.S	FIELD ASSISTANT	18550
554	12284	ANNAPURNA S. BIRADAR	FIELD ASSISTANT	18550
555	12285	SANTOSHKUMAR S. BOMMANAGI	FIELD ASSISTANT	18550
556	12341	UMESH F. MADAR	FIELD ASSISTANT	16000
557	12342	SHIVAPPA T. SHIVANAGI	FIELD ASSISTANT	18550
558	12350	MS.NASAREENBANU	FIELD ASSISTANT	18100
559	12355	MUTTAPPA Y. HULAKUND	FIELD ASSISTANT	18550
560	12432	YALAGURADAPPA BELGAL	FIELD ASSISTANT	16800
561	12433	MOHANKUMAR B.K	FIELD ASSISTANT	17650
562	12437	MANJUNATH T.K	FIELD ASSISTANT	17650
563	12438	LOKESH Y.D.	FIELD ASSISTANT	17650
564	12440	ANAND .B. ANGADI	FIELD ASSISTANT	17650
565	12442	JAGADEESHA NINGAPPA KUMBAR	FIELD ASSISTANT	17650
566	12443	CHETANA .TIMMAPPA. NAIK	FIELD ASSISTANT	17650
567	12447	SATHISH.K.	FIELD ASSISTANT	17650
568	12449	MOOGABASAPPA. KUDARI	FIELD ASSISTANT	17650
569	12451	MR.GUDADAVARA BASAVARAJ	FIELD ASSISTANT	17650
570	12458	MAMATA DALAVI	FIELD ASSISTANT	17650

SL No	EMP NO	EMP NAME	DESIGNATION	BASIC PAY
571	12460	SHIVAPRASAD. A. H	FIELD ASSISTANT	17650
572	12463	NAGESH.H.G	FIELD ASSISTANT	17650
573	12474	BHAGYALAKSHMI .B.	FIELD ASSISTANT	17650
574	12475	SHRIDEVI.LAXMAN.NAIK	FIELD ASSISTANT	17650
575	12479	AMAJOTH. KORABU	FIELD ASSISTANT	17650
576	12481	SHABANA .A. NADAF	FIELD ASSISTANT	17650
577	12483	DAYANAND K.E.	FIELD ASSISTANT	17650
578	12485	BASAVARAJ.S.NIMBAL	FIELD ASSISTANT	17650
579	12486	KRUSHNA . MADAR	FIELD ASSISTANT	17650
580	12487	SUVARNA K. PATIL	FIELD ASSISTANT	17650
581	12488	LAGAMANNA BHAVIMANI	FIELD ASSISTANT	17650
582	12491	ANAND .S.PATIL	FIELD ASSISTANT	17650
583	12496	MR.MANJAPPA . P	FIELD ASSISTANT	17650
584	12505	SANGANAGOUDA C.GOUDAR	FIELD ASSISTANT	16800
585	12506	MALLAPPA NINGANNAVAR	FIELD ASSISTANT	16800
586	12507	ASHA RAMANNA JAGAPUR	FIELD ASSISTANT	16800
587	12511	BASAPPA I. ANGADI	FIELD ASSISTANT	16800
588	12518	GURANNAGOUDA PATIL	FIELD ASSISTANT	16800
589	12519	SANGANAGOUDA PATIL	FIELD ASSISTANT	16800
590	12525	REKHA KADI	FIELD ASSISTANT	16800
591	12529	KAVITA B. HATTIGOUDAR	FIELD ASSISTANT	16800
592	12534	SHRUTHI KAKAMARI	FIELD ASSISTANT	16800
593	12536	PARASAPPA H.HULAGABAL	FIELD ASSISTANT	16800
594	12537	SYEDA ASMA KOINAIN	FIELD ASSISTANT	16800
595	12540	SUMITRA PUJARI	FIELD ASSISTANT	16800
596	12546	VIJAYKUMAR.KOKATANUR	FIELD ASSISTANT	16800
597	12549	CHANNAPPA S.ANGADI	FIELD ASSISTANT	16800
598	12552	SEEMA.KURIYANNAVAR	FIELD ASSISTANT	16800
599	12558	KIRAN.A.S	FIELD ASSISTANT	16800
600	12561	BASAVARAJESHWARI P.PATIL	FIELD ASSISTANT	16800
601	12567	SIDDAROODH S.BHOOSANGI	FIELD ASSISTANT	16800
602	12572	LALITA MALLANNAVAR	FIELD ASSISTANT	16800
603	12574	Mr.EARAPPA	FIELD ASSISTANT	16800
604	12576	RAMESH BABU S	FIELD ASSISTANT	16800
605	12578	SHANTKUMAR S.SAGAR	FIELD ASSISTANT	16800
606	12579	Mr.KRISHNAPPA	FIELD ASSISTANT	16800
607	12586	MALLAVVA C. BASAVARADDER	FIELD ASSISTANT	16400
608	4130	SANKAPPA C. UDAGATTI	LABORATORY ASSISTANT	16000
609	4132	PRABHU N. KOTIHAL	LABORATORY ASSISTANT	
610	12075	B.S.KALLOLI	LABORATORY ASSISTANT	19000
611	12076	S.K.KASHAPPAGOL	LABORATORY ASSISTANT	19000
612	12077	R.K.KARAGAR	LABORATORY ASSISTANT	19000
613	12093	M.G.SHIRATIBANVI	LABORATORY ASSISTANT	18550
614	12109	NATHU B. RATHOD	LABORATORY ASSISTANT	17200
615	12298	BASAPPA R. KURBET	LABORATORY ASSISTANT	18550
616	12320	SHILPA	LABORATORY ASSISTANT	18550
617	12358	SIDDAPPA D. ARABHAVI	LABORATORY ASSISTANT	18550
618	12434	PRASHANT.C TEVARATTI	LABORATORY ASSISTANT	17650
619	12436	VIMALAKSHI H,	LABORATORY ASSISTANT	17650
620	12439	MAHADESH K.S.	LABORATORY ASSISTANT	17650
621	12441	BASAPPA H. HITNALLI	LABORATORY ASSISTANT	17650
622	12444	MUTTANNA. APPANNA .JAGANURI	LABORATORY ASSISTANT	17650
623	12445	GANGADHARAGOUDA.DYAVANAGO	LABORATORY ASSISTANT	17650

SL No	EMP NO	EMP NAME	DESIGNATION	BASIC PAY
		UDA		
624	12452	SHANKARAVVA.R.DODDAGOUDAR	LABORATORY ASSISTANT	17650
625	12453	ANANDA NAIK G.	LABORATORY ASSISTANT	17650
626	12454	RAJESHWARI .R	LABORATORY ASSISTANT	17200
627	12455	CHEETHANA B.M.	LABORATORY ASSISTANT	17650
628	12456	JAKIRHUSEN NOOLKAR	LABORATORY ASSISTANT	17650
629	12457	AKHILESHWARI B.D.	LABORATORY ASSISTANT	17650
630	12461	VIDYA CHOUDHARI	LABORATORY ASSISTANT	17650
631	12464	SIDDAROOD DHULEHOLI	LABORATORY ASSISTANT	17650
632	12465	K. MAHANTHESHA	LABORATORY ASSISTANT	17650
633	12466	ARJUN R. GUDDADAMANI	LABORATORY ASSISTANT	17650
634	12477	GANPATI.SHETTEPPANAVAR	LABORATORY ASSISTANT	17650
635	12480	BASAVARAJ.A.MALAGAR	LABORATORY ASSISTANT	17650
636	12489	RAMESH K. HADAPAD	LABORATORY ASSISTANT	17650
637	12509	SUPREETH M	LABORATORY ASSISTANT	16800
638	12513	SHWETA KADEMANI	LABORATORY ASSISTANT	16800
639	12516	ANITA ERAPPA KONDI	LABORATORY ASSISTANT	16800
640	12517	BASAPPA KALLAPPA HANAGANDI	LABORATORY ASSISTANT	16800
641	12520	IRAPPA NAGARAL	LABORATORY ASSISTANT	16800
642	12521	RAJESAB NADAF	LABORATORY ASSISTANT	16800
643	12522	SHAKUNTALA P. RATHOD	LABORATORY ASSISTANT	16800
644	12523	SANGEETA MASTIHOLI	LABORATORY ASSISTANT	16800
645	12530	PUSHPA C	LABORATORY ASSISTANT	16800
646	12531	VEDASHREE S.K.	LABORATORY ASSISTANT	16800
647	12532	DIVYASHREE H.N.	LABORATORY ASSISTANT	16800
648	12545	KUSHALA.G	LABORATORY ASSISTANT	16800
649	12547	SOUMYA.V.GOUDAR	LABORATORY ASSISTANT	16800
650	12551	UDAYAKUMAR B.DODDAMANI	LABORATORY ASSISTANT	16800
651	12553	SURESH.D.CHOUGALA	LABORATORY ASSISTANT	16800
652	12554	RAJESH.S.METI	LABORATORY ASSISTANT	16800
653	12556	SHARANAMMA.BASANAGOUDAR	LABORATORY ASSISTANT	16800
654	12560	CHAITALI G.SHETTY	LABORATORY ASSISTANT	16800
655	12562	SAHIDA A.	LABORATORY ASSISTANT	16800
656	12564	CHANDRAKANT J.KONNUR	LABORATORY ASSISTANT	16800
657	12565	VEERASWAMY	LABORATORY ASSISTANT	16800
658	12570	HANAMAPPA K.SUBEDAR	LABORATORY ASSISTANT	16800
659	12571	RESHMABEGAM NADAF	LABORATORY ASSISTANT	16800
660	12575	MUTTURAJ H .HUNSHYAL	LABORATORY ASSISTANT	16800
661	12577	YARISWAMY B	LABORATORY ASSISTANT	16800
662	12580	SHASHIKALA	LABORATORY ASSISTANT	16800
663	12283	KUBER K.	CARETAKER	18550
664	12238	N SOMAPPA	COOK CUM-CAREKATER	12250
665	12590	MAHESH L. NAIK	PHARMACIST	16400
666	12296	JAMBAYYA SWAMY	TELEPHONE OPERATOR	18550
667	12300	SMT SUNITA M.K.	TELEPHONE OPERATOR	18550
668	12096	BHADRANAIAK.D.H	SENIOR ELEACTRICAL WIREMAN	24000
669	12097	R.N.PUJAR	SENIOR ELEACTRICAL WIREMAN	24000
670	12301	CHANDRAKANTHA J. PARANDE	JUNIOR TECHNICIAN	18550
671	12304	S.C.KULKARNI	JUNIOR TECHNICIAN	18550
672	12032	M.N.KULKARNI	SENIOR SHELF ASSISTANT	28800
673	12492	C.S. GNANA SUDHA	PROGRAMME ASSISTANT	11010
674	12494	UMESHA NAIK	FARM MANAGER	11010
675	12098	B.C.KUSHAPPANAVAR	SENIOR MASON	20000

SL No	EMP NO	EMP NAME	DESIGNATION	BASIC PAY
676	12071	D.NARASIMHAMURTHY	DRIVER (HEAVY VEHICLE)	24600
677	12069	S.S.MENASAGI	TRACTOR DRIVER	26700
678	12070	BABU LALU CHAVAN	TRACTOR DRIVER	19000
679	12331	DASHARATH D. PUJAR	TRACTOR DRIVER	16800
680	12310	MAHANTESH S. MATALADINNI	DRIVER (LIGHT VEHICLE)	13000
681	12311	REVANSIDDA K. NATIKAR	DRIVER (LIGHT VEHICLE)	13000
682	12319	B. S. SURAKOD	DRIVER (LIGHT VEHICLE)	13000
683	12327	PULIKESHI BHANDARI	DRIVER (LIGHT VEHICLE)	13000
684	12333	SOMASHEKARAI AH	DRIVER (LIGHT VEHICLE)	13000
685	12337	SATISH S.JARALI	DRIVER (LIGHT VEHICLE)	13000
686	12339	AKKAVVA SIRUR	DRIVER (LIGHT VEHICLE)	13000
687	12344	UMRIYAR SANADI	DRIVER (LIGHT VEHICLE)	13000
688	12348	B. ANJINAPPA	DRIVER (LIGHT VEHICLE)	13000
689	12352	SANGONDEPPA MADAR	DRIVER (LIGHT VEHICLE)	13000
690	12357	ANILKUMAR	DRIVER (LIGHT VEHICLE)	13000
691	12359	YALLAPPA HALLUR	DRIVER (LIGHT VEHICLE)	13000
692	12360	RAMAPPA C. ARAMANI	DRIVER (LIGHT VEHICLE)	12750
693	4110	NAGENDRA M. KARIKATTI	ASSISTANT BINDER	11600
694	12084	H.B.CHANDRASHEKARAI AH	ATTENDER	16800
695	12090	V.T.ESHWARA	ATTENDER	12250
696	12122	GANGAMMA	ATTENDER	17200
697	12081	A.K.ILIGER	LABORATORY ATTENDER	14550
698	12134	BASAVANTH CHABBI	LABORATORY ATTENDER	15600
699	12136	UDDAVVA A. HURAMADI	LABORATORY ATTENDER	19000
700	12154	M. H. SHELLIKERI	MESSENGER	16400
701	12155	MARUTI Y. BEERAGADDI	MESSENGER	19000
702	12157	NEELAVVA F. HULIKATTI	MESSENGER	18550
703	12158	SUBHADRA L. TALAWAR	MESSENGER	18550
704	12159	KASHAVVA G. BALAVVAGOL	MESSENGER	18550
705	12184	KALAVATI S.HEGGE	MESSENGER	12250
706	12226	C. PREMAVATHI	MESSENGER	11000
707	12361	SMT GANGAMMA	MESSENGER	10600
708	12585	PAVITRA M. PATIL	MESSENGER	10000
709	12173	SIDDESHA Y. N.	SENIOR HELPER	14200
710	12188	M.K. MADEWALE	SENIOR HELPER	12250
711	12104	R.I.PAVATE	SENIOR GARDENER	13300
712	12120	BHADRAPPA BAGEVADI	SENIOR GARDENER	17650
713	12197	SAROJA.B.SAHAPUR	SENIOR GARDENER	12250
714	12482	SHRINIVAS.D.GASTI	GARDNER	10200
715	12129	SUBHASH METIHAL	SENIOR WATCHMAN	14550
716	12135	S.G. KURABET	SENIOR WATCHMAN	15600
717	12139	REVANAPPA DOLLI	SENIOR WATCHMAN	15250
718	12164	CHELUVAPPA K.	SENIOR WATCHMAN	15600
719	12194	SOMANNA M. KELAGERI	SENIOR WATCHMAN	15600
720	12107	B.Y.TORAVAT	WATCHMAN	17200
721	12128	M.R.GUTTI	WATCHMAN	16000
722	12116	M.S.VIMALAKSHI	SENIOR FARM LABOUR	13000
723	12162	DUNDAVVA C. BADALAKKAPPAGOL	SENIOR FARM LABOUR	19000
724	12170	ANNAPURNA H. NEKAR	SENIOR FARM LABOUR	13000
725	4111	MANJEGOURA	FARM LABOUR	9600
726	4112	SAVITHRAMMA	FARM LABOUR	9600
727	4113	MAHADEVIAH	FARM LABOUR	11600
728	4115	SHIVANNA	FARM LABOUR	9600

SL No	EMP NO	EMP NAME	DESIGNATION	BASIC PAY
729	4116	SAVITHRAMMA B.S	FARM LABOUR	9600
730	4117	RAMALINGA	FARM LABOUR	9600
731	4118	SHOBHA B.M	FARM LABOUR	1858
732	4119	SURESHA Y.K	FARM LABOUR	11600
733	4120	LINGADEVARU	FARM LABOUR	9600
734	4121	BHIMAVVA MELAVANKI	FARM LABOUR	9600
735	4124	MARUTI L. HALLUR	FARM LABOUR	9600
736	4125	FAKKIRAVVA F. ILIGER	FARM LABOUR	9600
737	4126	SRI.MUKUND. CHALAWADI	FARM LABOUR	9600
738	4127	BANGARI NAIK	FARM LABOUR	9600
739	4128	GEETA NAIK	FARM LABOUR	9600
740	4129	SAVITRI NAIK	FARM LABOUR	9600
741	4131	GEETA .S. UDAGATTI	FARM LABOUR	9600
742	12142	MAHADEVI SHIVANAGOUDAR	FARM LABOUR	14550
743	12145	MANJULA	FARM LABOUR	15600
744	12166	HUSSAINSAB BELAKERI	FARM LABOUR	14550
745	12192	BUDAPPANAHALLI S.B	FARM LABOUR	14900

(X). ತೋವಿಯ ನಿಯಮಗಳಲ್ಲಿ ಉಪಬಂಧಿಸಿರುವಂತೆ ಪರಿಹಾರದ ವ್ಯವಸ್ಥೆಯೂ ಸೇರಿದಂತೆ ಅದರ ಪ್ರತಿಯೊಬ್ಬ ಅಧಿಕಾರಿ ಮತ್ತು ನೌಕರರು ಪಡೆಯುವ ತಿಂಗಳ ವೇತನ / ಗೌರವಧನದ ವಿವರಗಳು

ತಿಂಗಳ ವೇತನದ ವಿವರಗಳನ್ನು ಕ್ರಮ ಸಂಖ್ಯೆ ix ತಿಳಿಸಲಾಗಿದೆ.

(xi). ಎಲ್ಲಾ ಯೋಜನೆಯ ವಿವರಗಳನ್ನು ಸೂಚಿಸುವ ಪ್ರಸ್ತಾವಿತ ವೆಚ್ಚಗಳನ್ನು ಮತ್ತು ಮಾಡಲಾದ ಬಟವಾಡೆಗಳ ವರದಿಯನ್ನು ಸೂಚಿಸಿ; ಅದರ ಪ್ರತಿಯೊಂದು ಏಜೆನ್ಸಿಗೆ ಹಂಚಿಕೆ ಮಾಡಲಾದ ಆಯವ್ಯಯದ ವಿವರಗಳು:

ABSTRACT OF BUDGET ESTIMATE - NONPLAN & PLAN FOR THE YEAR 2017-18

(Rs. In Lakhs)

SL.NO.	PARTICULARS	AMOUNT
	NON-PLAN	
1	UHS GENERAL & DDS	258.00
2	LEAVE AND PENSION SALARY	350.00
3	ADMINISTRATION	1302.58
4	TEACHING	4097.46
5	RESEARCH	970.50
6	EXTENSION	211.21
	TOTAL	7189.75
	PLAN	
7	ADMINISTRATION	1020.12
	TOTAL	1020.12
	GRAND TOTAL	8209.87

DETAILS ABSTRACT OF BUDGET ESTIMATE – EXPENDITURE

(Rs. In Lakhs)

NON-PLAN

SL.N O	ABAC	COLLEGES/RESEARCH STATIONS/ EXTENSION UNITS	Accounts 2015-16	Budget 2016-17	Revised Budget 2016-17	Proposed Budget 2017-18
	I	UNIVERSITY ADMINISTRATION (GEN.) & DDS				
1	1004 TO 1681	UHS DIRECTION	110.93	347.00	638.73	165.50
2	9103 TO 9350	DEBT,DEPOSITS & SUSPENSE ACCOUNT	16847.07	369.50	893.50	92.50
		TOTAL - I	16958.00	716.50	1532.23	258.00
	II	PENSION AND LEAVE SALARY				
3	1305	CONTRIBUTION TOWARDS PENSION FUND	102.44	100.00	110.00	100.00
4	1690	CONTRIBUTION TOWARDS NEW PENSION FUND(TIER-I)	226.75	350.00	350.00	250.00
		TOTAL - II	329.19	450.00	460.00	350.00
	III	ADMINISTRATION				
5	1001	UHS,ADMINISTRATION,BAGALKOT	1939.85	1013.96	2904.38	1029.38
6	1902	ESTATE OFFICE, UHS, BAGALKOT	102.73	138.50	159.10	149.00
7	1903	DEAN PG'S [HQ] UHS, BAGALKOT	12.90	50.00	50.00	50.00
8	1904	RESEARCH ACTI. UNDER UNI. CHARGES,UHS,BAGALKOT	9.75	10.00	10.50	5.00
9	1905	EXTERNAL EXAMINATION WORK , UHS, BAGALKOT	8.72	9.17	17.17	8.10
10	1906	SEEDS PRODUCTION UNIT, UHS, BAGALKOT	24.82	97.65	94.65	48.65
11	1907	REGIONAL OFFICE AT BAGANLORE	2.25	8.65	14.90	12.45
		TOTAL - III	2101.02	1327.92	3250.70	1302.58
	IV	TEACHING				
12	2001	COH, BIDAR	419.96	495.11	510.71	423.94
13	2002	COH, KOLAR	416.35	548.09	664.54	350.84
14	2003	COH, BAGALKOT	730.41	887.93	983.86	719.06
15	2004	PG CENTRE,GKVK,BANGALORE	870.05	788.17	1186.14	564.77
16	2005	COH, MYSORE	666.55	538.37	576.30	397.98
17	2006	COH, KOPPALL	382.29	450.35	592.03	321.87
18	2007	COH, SIRSI	630.52	457.40	491.77	451.33
19	2008	KRCCH, ARABHAVI	987.97	1206.32	1237.32	811.66
20	2009	CHEFT, DEVIHOSUR	0.00	0.00	135.69	24.01
21	2209	TWO YEARS DIPLOMA AT COH, BAGALKOT	16.11	15.00	21.75	17.00
22	2210	TWO YEARS DIPLOMA BAT GKVK, COH, BANGALORE	9.38	15.00	15.00	15.00
23	2211	ONE YEAR DEIPLOMA AT RHREC, KUMBAPUR	0.00	15.00	15.00	0.00
24	2212	ONE YEAR DEIPLOMA AT HRS, TIDAGUNDI	0.00	15.00	15.00	0.00
		TOTAL - IV	5129.59	5431.74	6445.13	4097.46
	V	RESEARCH				
25	3201	DIRECTORATE OF RESEARCH,UHS,BAGALKOT	46.42	77.00	77.00	19.17
26	3202	MHREC, BAGALKOT	248.01	395.39	400.13	154.36
27	3203	RHREC, KUMBAPUR (DHARWAD)	192.23	204.88	212.38	135.26
28	3204	RHREC, GKVK, BANGALORE	87.31	121.97	150.77	91.70

29	3205	HRS, DEVIHOSUR	110.92	141.55	154.95	117.12
30	3206	HRS, TIDAGUNDI (BIJAPUR)	122.35	152.90	152.90	95.08
31	3207	HRS, HOGALAGERE (KOLAR)	84.40	84.45	113.45	53.87
32	3208	HRS, SOMANHALLI, KAVAL (HASSAN)	67.31	67.17	96.27	23.98
33	3209	HRS, ARASIKERE	101.13	120.17	132.86	86.96
34	3210	HRS, HIDAKAL DAM (BELGAUM)	52.18	77.65	76.95	44.69
35	3211	HRS, SIRSI	121.33	140.33	147.33	67.95
36	3212	HRS, BELGAUM (KANABARGI)	111.11	111.41	113.21	80.37
		TOTAL - V	1344.71	1694.87	1828.20	970.50
	VI	EXTENSION				
37	4201	DIRECTORATE OF EXTENSION (HQ) - UHS, BAGALKOT	55.20	76.65	83.15	26.65
38	4202	HEEU, BAGALKOT	23.46	74.86	75.46	39.88
39	4203	HEEU, ARABHAVI	9.19	31.70	42.40	19.68
40	4204	HEEU, KOLAR	11.53	0.00	0.00	0.00
41	4205	HEEU, MYSORE	18.68	39.41	41.41	23.04
42	4206	HEEU, DHARWAD	18.05	33.76	37.12	13.86
43	4207	HEEU, KOPPAL	7.39	38.19	38.19	8.09
44	4208	HEEU, BIDAR	14.48	34.28	49.50	20.01
45	4209	HEEU, DEVIHOSUR	5.25	18.90	18.90	2.68
46	4210	HEEU, SIRSI	9.11	36.56	36.56	9.21
47	4211	HEEU, TIDAGUNDI	2.43	18.90	26.65	8.00
48	4212	HEEU, GKVK, BANGALORE	10.88	31.72	32.73	11.05
49	4213	HEEU, ARASIKERE	3.23	18.90	18.90	2.31
50	4214	HEEU, YADAGIRI	11.43	20.00	22.45	26.75
		TOTAL - VI	200.31	473.84	523.43	211.21
		TOTAL- (NON-PLAN I+II+III+IV+V+VI)	26062.82	10094.87	14039.68	7189.74

PLAN

	VII	ADMINISTRATION				
51	6600	UHS, ADMINISTRATION, BAGALKOT	0.00	17850.00	0.00	0.00
52	6601	CONST. OF UNIVERSITY LIBRARY(RIDF),UHS,BAGALKOT	0.00	0.00	471.72	367.09
53	6602	CONST. OF SCIENTISTS GUEST HOUSE(RIDF) AT UHS,BAGALKOT	0.00	0.00	567.75	115.20
54	6603	UNIVERSITY TECHNOLOGY & INFORMATION CENTRE(RIDF) AT UHS,BAGALKOT	0.00	0.00	244.27	100.00
55	6604	UNIVERSITY VITICULTURE & ANALOGY CENTRE(RIDF) AT UHS,BAGALKOT	0.00	0.00	238.87	0.00
56	6605	UDAYANGIRI ROAD & TOILET WORKS & INFRASTR(RIDF) AT UHS,BAGALKOT	0.00	0.00	78.16	78.16
57	6606	UNIVERSITY TOILET & CIVIL WORKS(RIDF) AT UHS,BAGALKOT	0.00	0.00	39.48	39.47
58	6607	BANGALORE COLLEGE 2ND FLOOR CIVIL WORKS(RIDF) AT UHS,BAGALKOT	0.00	0.00	296.31	100.00
59	6608	SIRSI COLLEGE 2ND FLOOR CIVIL WORKS AT UHS,BAGALKOT	0.00	0.00	342.48	100.00
60	6609	MUNIRABAD COLLEGE 2ND FLOOR CIVIL WORKS(RIDF) AT UHS,BAGALKOT	0.00	0.00	334.19	100.00
61	6610	SC/ST, CELL AT UHS BAGALKOT	14.56	45.00	48.00	20.20
62	6611	TWO YEARS DIPLOMA AT COH, ARABHAVI	0.00	0.00	64.10	0.00
63	6612	TWO YEARS DIPLOMA AT COH, KOLAR	0.00	0.00	189.90	0.00
64	6613	CONST. OF LADIES HOSTEL(SCP/STP/BACKWORD) AT COH, BAGALKOT	0.00	0.00	50.00	0.00

65	6614	CONST. OF LADIES HOSTEL(SCP/STP/BACKWORD) AT COH,BANGALORE	0.00	0.00	110.00	0.00
66	6615	CONST. OF BOYS HOSTEL(SCP/STP/BACKWORD) AT COH,BANGALORE	0.00	0.00	50.00	0.00
67	6616	CONST. OF LADIES HOSTEL(SCP/STP/BACKWORD) AT KRCCH,ARABHAVI	0.00	0.00	50.00	0.00
		TOTAL- (PLAN)	14.56	17895.00	3175.23	1020.12
		GRAND TOTAL - (NON PLAN + PLAN)	26077.37	27989.87	17214.91	8209.87

KRISHI VIGYAN KENDRA(KVK)

SL. NO.	ABAC	NAME	Accounts 2015-16	Budget 2016-17	Revised Budget 2016-17	Proposed Budget 2017-18
1	7801	KRISHI VIGYAN KENDRA at COH, KOLAR	73.10	0.00	97.67	0.00
TOTAL			73.10	0.00	97.67	0.00

(xii). ತೋಟಗಾರಿಕೆ ವಿಜ್ಞಾನಗಳ ವಿಶ್ವವಿದ್ಯಾಲಯ, ಬಾಗಲಕೋಟೆಗೆ ಮಂಜೂರಾದ ಬಾಹ್ಯ ಅನುದಾನಿತ ಯೋಜನೆಗಳು.

1) ರಾಷ್ಟ್ರೀಯ ಕೃಷಿ ವಿಕಾಸ ಯೋಜನೆ:

ಕ್ರ.ಸಂ.	ಯೋಜನೆಯ ಹೆಸರು	ಅನುದಾನ ರೂಪಾಯಿ (ಲಕ್ಷಗಳಲ್ಲಿ)	ಮುಖ್ಯ/ಪ್ರಧಾನ ಸಂಶೋಧಕರ ಹೆಸರು	ಸಂಶೋಧನಾ ಕೇಂದ್ರದ ಹೆಸರು	ಕಾಲಾವಧಿ	
					ರಿಂದ	ವರೆಗೆ
1	ಹೂ ಮತ್ತು ತರಕಾರಿ ಬೆಳೆಗಳಿಗೆ ತೆರೆದ ಮತ್ತು ಸಂರಕ್ಷಿತ ರಚನೆಗಳ ಅಡಿಯಲ್ಲಿ ನಿಖರ ಕೃಷಿ ತಂತ್ರಜ್ಞಾನದ ಪ್ರದರ್ಶನ	67.00	ಡಾ. ಚಂಪಾ ಬಿ ವಿ ಸಹ ಪ್ರಾಧ್ಯಾಪಕರು	ತೋ.ಮ.ವಿ. ಬಾಗಲಕೋಟೆ	2016-17	2018-19
2	ತೋಟಗಾರಿಕೆ ಬೆಳೆಗಳಲ್ಲಿ ಸುಸ್ಥಿರ ಪರಾಗಸ್ಪರ್ಶ ಹೊಂದಲು ಜೇನು ಹುಳುಗಳ ವಂಶಾಭಿವೃದ್ಧಿ ಮತ್ತು ಕಾಲಿನಿ ಅಭಿವೃದ್ಧಿಪಡಿಸಲು ತರಬೇತಿ ಕೇಂದ್ರ ಸ್ಥಾಪನೆ	84.00	ಡಾ. ಜಿ. ಬಿ.ಗೋಪಾಲಿ	ತೋ. ಮ.ವಿ. ಬಾಗಲಕೋಟೆ	2016-17	2018-19
3	ಗುಣಮಟ್ಟ ನಿಯಂತ್ರಣ ಪ್ರಯೋಗಾಲಯ ಬಲಪಡಿಸುವುದು	29.00	ಡಾ. ಬಸವರಾಜಪ್ಪ ಎಮ್.ಪಿ	ತೋ.ಮ.ವಿ. ಬಾಗಲಕೋಟೆ	2016-17	2018-19
4	ಹಲಸಿನಲ್ಲಿ ಮೌಲ್ಯವರ್ಧಿತ ಉತ್ಪನ್ನಗಳನ್ನು ಪ್ರಚಾರಪಡಿಸುವುದು	39.00	ಡಾ.ಕೆ.ಆರ್.ವಾಸುದೇವ	ತೋ.ಮ.ವಿ. ಬೆಂಗಳೂರು	2016-17	2018-19
5	ತೋಟಗಾರಿಕೆ ಮೂಲಕ ಸಸಿಗಳನ್ನು ದೃಢೀಕರಿಸಲು ಪ್ರೋಟೋಕಾಲ್ ಅಭಿವೃದ್ಧಿಪಡಿಸುವುದು	20.00	ಡಾ.ಫಕ್ರುದ್ದೀನ್	ತೋ.ಮ.ವಿ. ಬೆಂಗಳೂರು	2017-18	2019-20
6	ಪುದೀನಾ ಬೆಳೆಯ ಬೇಸಾಯವನ್ನು ಪ್ರಚಾರಪಡಿಸಲು ತ್ರೈಲ ಶುದ್ಧೀಕರಣ ಘಟಕ ಸ್ಥಾಪಿಸುವುದು	20.00	ಡಾ. ಶ್ರೀಕಂಠಪ್ರಸಾದ	ತೋ.ಮ.ವಿ. ಅರಬಾವಿ	2017-18	2019-20
7	ತೋಟಗಾರಿಕಾ ಬೆಳೆಗಳ ಸುಸ್ಥಿರ ಉತ್ಪಾದನೆಗಾಗಿ ಜೈವಿಕ ನಿಯಂತ್ರಣ ಪ್ರಯೋಗಾಲಯ ಸ್ಥಾಪನೆ	30.00	ಡಾ. ಎಸ್.ಆರ್. ಅಥಣಿ	ತೋ.ಮ.ವಿ. ಶಿರಸಿ	2017-18	2019-20
8	ದಾಳಿಂಬೆಯ ಬೇರು ಜಂತು ಹುಳುವಿನ ನಿಯಂತ್ರಣಗಾಗಿ ಜೈವಿಕ ಉತ್ಪನ್ನವನ್ನು ಸಿದ್ಧಪಡಿಸುವುದು	30.00	ಡಾ. ಡಿ.ಎಲ್. ರುದ್ರೇಶ	ತೋ.ಮ.ವಿ. ಬಾಗಲಕೋಟೆ	2017-18	2019-20
9	ತೋಟಗಾರಿಕೆ ಬೆಳೆಗಳಲ್ಲಿ ಅಜೈವಿಕ ಒತ್ತಡವನ್ನು ತಗ್ಗಿಸಲು ಸಾವಯವ ಉತ್ಪನ್ನಗಳ ಅಭಿವೃದ್ಧಿ	3.00	ಡಾ. ಡಿ.ಎಲ್. ರುದ್ರೇಶ	ತೋ.ಮ.ವಿ. ಬಾಗಲಕೋಟೆ	2017-18	2019-20
	ಒಟ್ಟು	322.00				

2) ರಾಷ್ಟ್ರೀಯ ತೋಟಗಾರಿಕೆ ಯೋಜನೆ:

ಕ್ರ.ಸಂ	ಯೋಜನೆಯ ಹೆಸರು	ಅನುದಾನ ರೂಪಾಯಿ (ಲಕ್ಷಗಳಲ್ಲಿ)	ಮುಖ್ಯ/ಪ್ರಧಾನ ಸಂಶೋಧಕರ ಹೆಸರು	ಸಂಶೋಧನಾ ಕೇಂದ್ರದ ಹೆಸರು	ಕಾಲಾವಧಿ	
					ರಿಂದ	ವರೆಗೆ
1	ಗುಣಮಟ್ಟದ ಬೀಜ ಸಂಸ್ಕರಣೆ ಘಟಕ ಮತ್ತು ಬೀಜ ಪರೀಕ್ಷಾ ಪ್ರಯೋಗಾಲಯ ಸ್ಥಾಪಿಸುವ ಸಲುವಾಗಿ ಮೂಲಭೂತ ಸೌಕರ್ಯಗಳನ್ನು ಅಭಿವೃದ್ಧಿಪಡಿಸುವುದು	192.94	ಡಾ.ಬಾಪುರಾಯಗೌಡ ಪಾಟೀಲ	ಬೀಜ ಘಟಕ, ತೋ.ವಿ.ವಿ. ಬಾಗಲಕೋಟೆ	2011-12	2017-18
2	ಸಣ್ಣ ಪ್ರಮಾಣದ ಸಸ್ಯಾಗಾರ	4.64	ಡಾ.ಕೆ.ಎಸ್.ನಾಗರಾಜ	ತೋ.ಮ. ಕೋಲಾರ	2011-12	2017-18
3	ಸಸ್ಯ ಆರೋಗ್ಯ ಕೇಂದ್ರ, ತೋ.ಮ. ಮುನಿರಾಬಾದ್	20.00	ಡಾ.ರವಿಕುಮಾರ ಬಿ.	ತೋ.ಮ. ಮುನಿರಾಬಾದ್	2013-14	2017-18
4	ಮಾದರಿ ಹೂವು ಮತ್ತು ಅಲಂಕಾರಿಕ ಸಸ್ಯಾಗಾರ ಸ್ಥಾಪನೆ	25.00	ಡಾ.ಪಿ.ಎಂ. ಮುನಿಕೃಷ್ಣಪ್ಪ	ತೋ.ಮ. ಬೆಂಗಳೂರು	2015-16	2017-18
5	ಹಣ್ಣು ಅಭಿವೃದ್ಧಿ ಸಸ್ಯಾಗಾರ ಸ್ಥಾಪನೆ	23.50	ಡಾ.ರಾಜೇಂದ್ರ ಬಿ.ಎನ್.	ತೋ.ಸಂ.ಕೇ. ಹೊಗಳಗೆರೆ	2015-16	2017-18
6	ಮಾದರಿ ಸಸ್ಯಾಗಾರ ಕೇಂದ್ರ ಸ್ಥಾಪನೆ, ಬೀದರ	24.50	ಡಾ.ಪ್ರವೀಣ ಜೋಳ್ಳಿಕರ್	ತೋ.ಮ. ಬೀದರ	2015-16	2017-18
	ಒಟ್ಟು	290.58				

ನಡೆಯುತ್ತಿರುವ ಬಾಹ್ಯ ಯೋಜನೆಗಳು

ಅ ಸಂ	ಫಂಡಿಂಗ್ ಏಜೆನ್ಸಿಯ ಹೆಸರು	ಯೋಜನೆಗಳ ಸಂಖ್ಯೆ	ಬಿಡುಗಡೆಯಾದ ಮೊತ್ತ (ರೂ)
1	ವಾಟರ್ ಶೆಡ್ ವಿಭಾಗ, ಕರ್ನಾಟಕ ಸರ್ಕಾರ	1	583.00
2	ಕರ್ನಾಟಕ ರಾಜ್ಯ ಸಂಬಾರು ಅಭಿವೃದ್ಧಿ ಮಂಡಳಿ	2	9.53
3	ರಾಷ್ಟ್ರೀಯ ಜೇನು ಅಭಿವೃದ್ಧಿ ಮಂಡಳಿ	1	10.00
4	ಅರಣ್ಯ ಇಲಾಖೆ, ಕರ್ನಾಟಕ ಸರ್ಕಾರ	1	2.80
5	ಅಗಿ ಪವರ್ ಆಸ್ಟ್ರೇಲಿಯಾ ಲಿಮಿಟೆಡ್	1	1.99
6	ಜೆಲ್ಲಾ ಪಂಚಾಯತ	2	26.40
7	ಪಿ ಪಿ ವಿ ಎಫ್ ಆರ್ ಎ	1	5.66
8	ನಬಾರ್ಡ್	1	0.77
9	ಬಯೋವೆಸಿಟಿ ಇಂಟರ್ನ್ಯಾಷನಲ್	1	2.82
	ಒಟ್ಟು	37	642.97

1. ವಾಟರ್ ಶೆಡ್ ವಿಭಾಗ, ಕರ್ನಾಟಕ ಸರ್ಕಾರ

ಕ್ರ.ಸಂ	ಯೋಜನೆಯ ಹೆಸರು	ಅನುದಾನ ರೂಪಾಯಿ (ಲಕ್ಷಗಳಲ್ಲಿ)	ಮುಖ್ಯ/ಪ್ರಧಾನ ಸಂಶೋಧಕರ ಹೆಸರು	ಸಂಶೋಧನಾ ಕೇಂದ್ರದ ಹೆಸರು	ಕಾಲಾವಧಿ	
					ರಿಂದ	ವರೆಗೆ
1	ಸುಜಲಾ-III	582.68	ಡಾ. ಅಶೋಕ ಎಸ್. ಆಲೂರ ವಿಶೇಷಾಧಿಕಾರಿಗಳು ತೋ.ವಿ.ವಿ. ಬಾಗಲಕೋಟೆ	ತೋಟಗಾರಿಕೆ ಮಹಾವಿದ್ಯಾಲಯ ಬೀದರ್	2012-13	ಇಲ್ಲಿಯವರೆಗೆ
	ಒಟ್ಟು	582.68				

2. ಕರ್ನಾಟಕ ರಾಜ್ಯ ಸಂಬಾರು ಅಭಿವೃದ್ಧಿ ಮಂಡಳಿ

ಕ್ರ.ಸಂ	ಯೋಜನೆಯ ಹೆಸರು	ಅನುದಾನ ರೂಪಾಯಿ (ಲಕ್ಷಗಳಲ್ಲಿ)	ಮುಖ್ಯ/ಪ್ರಧಾನ ಸಂಶೋಧಕರ ಹೆಸರು	ಸಂಶೋಧನಾ ಕೇಂದ್ರದ ಹೆಸರು	ಕಾಲಾವಧಿ	
					ರಿಂದ	ವರೆಗೆ
1	ಮೆಣಸಿನಕಾಯಿ ಗುಣಮಟ್ಟದ ಬೀಜ ಉತ್ಪಾದನೆ	2.60	ಡಾ. ಪ್ರಭುದೇವ ಅಜ್ಜಪ್ಪಲವರ್ ಸಹಾಯಕ ಪ್ರಾಧ್ಯಾಪಕರು	ತೋ ಸಂ. ಮತ್ತು ವಿ. ಕೇಂ, ದೇವಿಹೊಸುರ	2015-16	2017-18
2	ಕೀಟನಾಶಕಗಳ ಉತ್ಪಾದನೆ ಪರಿಸರ ಸ್ನೇಹಿ ಸಮಗ್ರ ಕೀಟ ಮತ್ತು ರೋಗ ನಿರ್ವಹಣಾ ಪದ್ಧತಿಗಳನ್ನು ಅಳವಡಿಸಿಕೊಳ್ಳುವುದರ ಮೂಲಕ ಉಳಿದ ಬ್ಯಾಡಗಿ ಮೆಣಸು	6.93	ಡಾ. ರಘುನಾಥ್ ಸಹಾಯಕ ಪ್ರಾಧ್ಯಾಪಕರು	ತೋ ಸಂ. ಮತ್ತು ವಿ. ಕೇಂ, ದೇವಿಹೊಸುರ	2015-16	2017-18
	ಒಟ್ಟು	9.53				

3. ರಾಷ್ಟ್ರೀಯ ಜೇನು ಅಭಿವೃದ್ಧಿ ಮಂಡಳಿ

ಕ್ರ.ಸಂ	ಯೋಜನೆಯ ಹೆಸರು	ಅನುದಾನ ರೂಪಾಯಿ (ಲಕ್ಷಗಳಲ್ಲಿ)	ಮುಖ್ಯ/ಪ್ರಧಾನ ಸಂಶೋಧಕರ ಹೆಸರು	ಸಂಶೋಧನಾ ಕೇಂದ್ರದ ಹೆಸರು	ಕಾಲಾವಧಿ	
					ರಿಂದ	ವರೆಗೆ
1	ಗುಣಮಟ್ಟ ನ್ಯೂಕ್ಲಿಯಸ್ ಸ್ಪಾಕ್/ಪೆಡಿಗ್ರೀಕ್ಟೇನ್ ಬೀಸ್/ಜೇನುಹುಳುಗಳ ವಸಾಹತುಗಳು (ಅಪಿಸ್ ಸೆರಾನಾ)	10.00	ಡಾ. ಪ್ರಸಾದ ಕುಮಾರ ಪ್ರಾಧ್ಯಾಪಕರು ವಿಭಾಗ ಮುಖ್ಯಸ್ಥರು	ತೋಟಗಾರಿಕೆ ಮಹಾವಿದ್ಯಾಲಯ, ಮೈಸೂರು	2016-17	2019-20
	ಒಟ್ಟು	10.00				

4. ಅರಣ್ಯ ಇಲಾಖೆ,ಕರ್ನಾಟಕ ಸರ್ಕಾರ

ಕ್ರ.ಸಂ	ಯೋಜನೆಯ ಹೆಸರು	ಅನುದಾನ ರೂಪಾಯಿ (ಲಕ್ಷಗಳಲ್ಲಿ)	ಮುಖ್ಯ/ಪ್ರಧಾನ ಸಂಶೋಧಕರ ಹೆಸರು	ಸಂಶೋಧನಾ ಕೇಂದ್ರದ ಹೆಸರು	ಕಾಲಾವಧಿ	
					ರಿಂದ	ವರೆಗೆ
1	ಎಲೈಟ್ ಹಲಸು ಗುರುತಿಸುವಿಕೆ (Artocarpus heterophyllus Lam)	2.80	ಡಾ. ಎಸ್. ಎಲ್. ಜಗದೀಶ ಪ್ರಾಧ್ಯಾಪಕರು ಕೋಯ್ಲತ್ತರ ತಂತ್ರಜ್ಞಾನ ಕೇಂದ್ರ	ತೋಟಗಾರಿಕೆ ಮಹಾವಿದ್ಯಾಲಯ, ಬಾಗಲಕೋಟೆ	2015-16	2017-18
	ಒಟ್ಟು	2.80				

5. ಅಗಿ ಪವರ್ ಆಸ್ಟ್ರೇಲಿಯಾ ಲಿಮಿಟೆಡ್

ಕ್ರ.ಸಂ	ಯೋಜನೆಯ ಹೆಸರು	ಅನುದಾನ ರೂಪಾಯಿ (ಲಕ್ಷಗಳಲ್ಲಿ)	ಮುಖ್ಯ/ಪ್ರಧಾನ ಸಂಶೋಧಕರ ಹೆಸರು	ಸಂಶೋಧನಾ ಕೇಂದ್ರದ ಹೆಸರು	ಕಾಲಾವಧಿ	
					ರಿಂದ	ವರೆಗೆ
1	ವಿವಿಧ ಬೆಳೆಗಳ ಮೇಲೆ ವೈಜ್ಞಾನಿಕ ವಶೇಷಣೆ ಮತ್ತು ಸಿರಿಕಾನ್ ತೆಗೆದುಕೊಳ್ಳುವುದು	2.00	ಡಾ. ಅನೀಲ್ ಕುಮಾರ್ ಎಸ್ ಸಹಾಯಕ ಪ್ರಾಧ್ಯಾಪಕರು	ಪ್ರಾ. ತೋ. ಸಂ. ಮತ್ತು ವಿ. ಕೇಂದ್ರ, ಬೆಂಗಳೂರು	2016-17	2017-18
	ಒಟ್ಟು	2.00				

6. ಜಿಲ್ಲಾ ಪಂಚಾಯತ

ಕ್ರ.ಸಂ	ಯೋಜನೆಯ ಹೆಸರು	ಅನುದಾನ ರೂಪಾಯಿ (ಲಕ್ಷಗಳಲ್ಲಿ)	ಮುಖ್ಯ/ಪ್ರಧಾನ ಸಂಶೋಧಕರ ಹೆಸರು	ಸಂಶೋಧನಾ ಕೇಂದ್ರದ ಹೆಸರು	ಕಾಲಾವಧಿ	
					ರಿಂದ	ವರೆಗೆ
1	ಗೋಡಂಬಿ ಸಂಸ್ಕರಣಾ ಸಾಮರ್ಥ್ಯವನ್ನು ಸಂಶೋಧಿಸುವುದು	8.60	ಡಾ. ಪ್ರವೀಣ ಜೋಳಗಿರರ್ ಸಹಾಯಕ ಪ್ರಾಧ್ಯಾಪಕರು	ತೋಟಗಾರಿಕೆ ಮಹಾವಿದ್ಯಾಲಯ, ಬೀದರ್	2015-16	2017-18
2	ತರಬೇತಿ ಮತ್ತು ಮೌಲ್ಯದ ಸೇರ್ಪಡೆಯ ಮೂಕ ಕಸ್ಟರ್ಡ್ ಆಪಲ್ ಮತ್ತು ಸಾಮರ್ಥ್ಯದ ಕಟ್ಟಡದ ಸಂಭಾವ್ಯ ಸಂಭಾವ್ಯತೆ	17.80	ಡಾ. ಪ್ರವೀಣ ಜೋಳಗಿರರ್ ಸಹಾಯಕ ಪ್ರಾಧ್ಯಾಪಕರು	ತೋಟಗಾರಿಕೆ ಮಹಾವಿದ್ಯಾಲಯ, ಬೀದರ್	2015-16	2017-18
	ಒಟ್ಟು	26.40				

7. ಪಿ.ಪಿ.ವಿ.ಎಫ್.ಆರ್.ಎ

ಕ್ರ.ಸಂ	ಯೋಜನೆಯ ಹೆಸರು	ಅನುದಾನ ರೂಪಾಯಿ (ಲಕ್ಷಗಳಲ್ಲಿ)	ಮುಖ್ಯ/ಪ್ರಧಾನ ಸಂಶೋಧಕರ ಹೆಸರು	ಸಂಶೋಧನಾ ಕೇಂದ್ರದ ಹೆಸರು	ಕಾಲಾವಧಿ	
					ರಿಂದ	ವರೆಗೆ
1	ಡ್ರಮ್‌ಸ್ಟಿಕ್‌ನಲ್ಲಿ ಡಿಯುವಿಸ್ ನ ಸುಸಂಗತವಾದ ಪರಿಶೀಲನೆಗಾಗಿ ಮಾರ್ಗದರ್ಶಿಗಳ ಅಭಿವೃದ್ಧಿ	5.66	ಡಾ. ಆರ್. ಸಿ. ಜಗದೀಶ ಪ್ರಾಧ್ಯಾಪಕರು ಮತ್ತು ವಶೇಷಾಧಿಕಾರಿಗಳು ಬೀಜ ಘಟಕ	ತೋ. ವಿ. ವಿ, ಬಾಗಲಕೋಟೆ	2015-16	
	ಒಟ್ಟು	5.66				

8. ನಬಾರ್ಡ್

ಕ್ರ.ಸಂ	ಯೋಜನೆಯ ಹೆಸರು	ಅನುದಾನ ರೂಪಾಯಿ (ಲಕ್ಷಗಳಲ್ಲಿ)	ಮುಖ್ಯ/ಪ್ರಧಾನ ಸಂಶೋಧಕರ ಹೆಸರು	ಸಂಶೋಧನಾ ಕೇಂದ್ರದ ಹೆಸರು	ಕಾಲಾವಧಿ	
					ರಿಂದ	ವರೆಗೆ
1	ಗುಂಡ್ಲುಪೇಟ್ ತಾಲೂಕಿನಲ್ಲಿ ರೈತರ ಸಮರ್ಥನೀಯತೆಗಾಗಿ ಈರುಳ್ಳಿ ಬೀಜ ಉತ್ಪಾದನೆ	3.87	ಡಾ. ಪಲ್ಲವಿ ಹೆಚ್. ಎಮ್ ಸಹಾಯಕ ಪ್ರಾಧ್ಯಾಪಕರು	ತೋಟಗಾರಿಕೆ ಮಹಾವಿದ್ಯಾಲಯ, ಮೈಸೂರು	2017-18	2017-18
	ಒಟ್ಟು	3.87				

9. ಬಯೋವಸಿಟಿಫ್ ಇಂಟರ್ನ್ಯಾಷನಲ್

ಕ್ರ.ಸಂ	ಯೋಜನೆಯ ಹೆಸರು	ಅನುದಾನ ರೂಪಾಯಿ (ಲಕ್ಷಗಳಲ್ಲಿ)	ಮುಖ್ಯ/ಪ್ರಧಾನ ಸಂಶೋಧಕರ ಹೆಸರು	ಸಂಶೋಧನಾ ಕೇಂದ್ರದ ಹೆಸರು	ಕಾಲಾವಧಿ	
					ರಿಂದ	ವರೆಗೆ
1	ಆಹಾರಕ್ಕಾಗಿ ಮತ್ತು ಪೌಷ್ಟಿಕತೆಯ ಮೌಲ್ಯಕ್ಕೆ ಸಣ್ಣ ಹಣ್ಣುಗಳ ಜೀವರಾಸಾಯನಿಕ ಪ್ರೊಫೈಲಿಂಗ್	2.82	ಡಾ. ವಾಸುದೇವ ಕೆ. ಆರ್ ಸಹ ಪ್ರಾಧ್ಯಾಪಕರು	ತೋಟಗಾರಿಕೆ ಮಹಾವಿದ್ಯಾಲಯ, ಬೆಂಗಳೂರು	2017-18	2019-20
	ಒಟ್ಟು	2.82				

(xiii). ಹಂಚಿಕೆ ಮಾಡಲಾದ ಮೊಬಲಗನ್ನೊಳಗೊಂಡು, ಸಹಾಯಧನ ಕಾರ್ಯಕ್ರಮಗಳ ಜಾರಿಯ ವಿಧಾನವನ್ನು ಮತ್ತು ಅಂತಹ ಕಾರ್ಯಕ್ರಮಗಳ ಫಲಾನುಭವಿಗಳ ವಿವರಗಳು:

ಅನ್ವಯವಾಗುವುದಿಲ್ಲ.

(xiv). ಅದು ನೀಡಿರುವ ರಿಯಾಯಿತಿಗಳನ್ನು, ಅನುಮತಿ ಪತ್ರಗಳನ್ನು ಅಥವಾ ಅಧಿಕಾರ ಪತ್ರಗಳನ್ನು ಪಡೆಯುವವರ ವಿವರಗಳು

ಅನ್ವಯವಾಗುವುದಿಲ್ಲ.

(xv). ಅದರ ಬಳಿ ಲಭ್ಯವಿರುವ ಅಥವಾ ಅದು ಹೊಂದಿರುವ ವಿದ್ಯುನ್ಮಾನ ರೂಪಕ್ಕೆ ಪರಿವರ್ತಿಸಿರುವ, ಮಾಹಿತಿಗೆ ಸಂಬಂಧಿಸಿದ ವಿವರಗಳು :

ಪ್ರಸ್ತುತವಾಗಿ ವಿಶ್ವವಿದ್ಯಾಲಯ ವೆಬ್‌ಸೈಟ್ www.uhsbagalkot.edu.in ನಲ್ಲಿ ಕಾಲಕಾಲಕ್ಕೆ ಮಾಹಿತಿಯನ್ನು ಪ್ರಕಟಿಸಲಾಗುವುದು.

(xvi). ಸಾರ್ವಜನಿಕ ಉಪಯೋಗಕ್ಕಾಗಿ ಗ್ರಂಥಾಲಯವನ್ನು ಅಥವಾ ವಾಚನಾಲಯವನ್ನು ನಿರ್ವಹಿಸುತ್ತಿದ್ದಲ್ಲಿ ಅದರ ಕೆಲಸದ ಸಮಯವನ್ನೊಳಗೊಂಡಂತೆ ಮಾಹಿತಿ ಪಡೆಯಲು ಸಾರ್ವಜನಿಕರಿಗೆ ಲಭ್ಯವಿರುವ ಸೌಲಭ್ಯಗಳ ವಿವರಗಳು:

ಅನ್ವಯವಾಗುವುದಿಲ್ಲ.

(xvii) ಸಾರ್ವಜನಿಕ ಮಾಹಿತಿ ಅಧಿಕಾರಿಗಳ ಹೆಸರುಗಳು, ಪದನಾಮಗಳು ಮತ್ತು ಇತರ ವಿವರಗಳು:

ಅ. ನಂ.	ಸಾರ್ವಜನಿಕ ಮಾಹಿತಿ ಅಧಿಕಾರಿಗಳ ಹೆಸರು ಮತ್ತು ಪದನಾಮ	ವಿಷಯಗಳು	ವಿಳಾಸ	ಫೋನ್ / ಫ್ಯಾಕ್ಸ್ / ಈ-ಮೇಲ್ ವಿಳಾಸ
1.	ಡಾ. ಇಂದಿರೇಶ ಕೆ. ಎಮ್. ಕುಲಸಚಿವರು	ವಿಶ್ವವಿದ್ಯಾಲಯದ ಮಾನವ ಸಂಪನ್ಮೂಲ ಮತ್ತು ವಿದ್ಯಾರ್ಥಿಗಳ ಪದವಿ ಪ್ರವೇಶ ಪ್ರಕ್ರಿಯೆ ಮತ್ತು ಶೈಕ್ಷಣಿಕ ವಿಷಯಗಳಿಗೆ ಸಂಬಂಧಿಸಿದಂತೆ	ಕುಲಸಚಿವರ ಕಚೇರಿ, ತೋಟಗಾರಿಕೆ ವಿಜ್ಞಾನಗಳ ವಿಶ್ವವಿದ್ಯಾಲಯ, ಉದ್ಯಾನಗಿರಿ, ಸೀಮಿಕೇರಿ ಕ್ರಾಸ್ ಹತ್ತಿರ, ಬಾಗಲಕೋಟೆ-587104	(O) 08354-230276 (M) 9480696389 Email: registrar@uhsbagalkot.edu.in
2.	ಡಾ. ಎಚ್. ಬಿ. ಲಿಂಗಯ್ಯ ಶಿಕ್ಷಣ ನಿರ್ದೇಶಕರು	ವಿಶ್ವವಿದ್ಯಾಲಯದ ಶೈಕ್ಷಣಿಕ ಕಾರ್ಯಕ್ರಮಗಳಿಗೆ ಸಂಬಂಧಿಸಿದಂತೆ	ಶಿಕ್ಷಣ ನಿರ್ದೇಶಕರ ಕಚೇರಿ ತೋಟಗಾರಿಕೆ ವಿಜ್ಞಾನಗಳ ವಿಶ್ವವಿದ್ಯಾಲಯ, ಉದ್ಯಾನಗಿರಿ, ಸೀಮಿಕೇರಿ ಕ್ರಾಸ್ ಹತ್ತಿರ, ಬಾಗಲಕೋಟೆ-587104	(O) 08354-230326 (M) 94498 72872 Email: doe@uhsbagalkot.edu.in

ಅ. ನಂ.	ಸಾರ್ವಜನಿಕ ಮಾಹಿತಿ ಅಧಿಕಾರಿಗಳ ಹೆಸರು ಮತ್ತು ಪದನಾಮ	ವಿಷಯಗಳು	ವಿಳಾಸ	ಫೋನ್ / ಫ್ಯಾಕ್ಸ್ / ಈ-ಮೇಲ್ ವಿಳಾಸ
3.	ಡಾ. ಫಿ. ನಾಚೇಗೌಡ ಸಂಶೋಧನಾ ನಿರ್ದೇಶಕರು	ವಿಶ್ವವಿದ್ಯಾಲಯದ ತೋಟಗಾರಿಕೆ ಸಂಶೋಧನೆ ಕಾರ್ಯಗಳಿಗೆ ಮತ್ತು ಎ.ಐ.ಸಿ.ಆರ್.ಪಿ. ಸಂಶೋಧನಾ ಯೋಜನೆಗಳಿಗೆ ಸಂಬಂಧಿಸಿದಂತೆ	ಸಂಶೋಧನಾ ನಿರ್ದೇಶಕರ ಕಚೇರಿ, ತೋಟಗಾರಿಕೆ ವಿಜ್ಞಾನಗಳ ವಿಶ್ವವಿದ್ಯಾಲಯ, ಉದ್ಯಾನಗಿರಿ, ಸೀಮಿಕೇರಿ ಕ್ರಾಸ್ ಹತ್ತಿರ, ಬಾಗಲಕೋಟೆ-587104	(O) 08354-230177 (M) 94806 96387 Email: dr@uhsbagalkot.edu.in
4.	ಡಾ. ವೈ. ಕೆ. ಕೋಟಕಲ್ ವಿಸ್ತರಣಾ ನಿರ್ದೇಶಕರು	ವಿಶ್ವವಿದ್ಯಾಲಯದ ತೋಟಗಾರಿಕೆ ವಿಸ್ತರಣೆ ಕಾರ್ಯಗಳಿಗೆ ಹಾಗೂ ತೋಟಗಾರಿಕೆ ವಿಸ್ತರಣಾ ಶಿಕ್ಷಣ ಘಟಕಗಳಿಗೆ ಸಂಬಂಧಿಸಿದಂತೆ	ವಿಸ್ತರಣಾ ನಿರ್ದೇಶಕರ ಕಚೇರಿ, ತೋಟಗಾರಿಕೆ ವಿಜ್ಞಾನಗಳ ವಿಶ್ವವಿದ್ಯಾಲಯ, ಉದ್ಯಾನಗಿರಿ, ಸೀಮಿಕೇರಿ ಕ್ರಾಸ್ ಹತ್ತಿರ, ಬಾಗಲಕೋಟೆ-587104	(O) 08354- 230101 (M) 94806 96381 Email: de@uhsbagalkot.edu.in
5.	ಡಾ. ಎನ್. ಬಸವರಾಜ ಡೀನ್ (ಸ್ನಾತಕೋತ್ತರ)	ವಿಶ್ವವಿದ್ಯಾಲಯದ ಸ್ನಾತಕೋತ್ತರ ಪದವಿಗಳಿಗೆ ಮತ್ತು ಡಿಪ್ಲೋಮಾ ಕೋರ್ಸುಗಳಿಗೆ ಸಂಬಂಧಿಸಿದಂತೆ	ಡೀನ್ (ಸ್ನಾತಕೋತ್ತರ) ಕಚೇರಿ, ತೋಟಗಾರಿಕೆ ವಿಜ್ಞಾನಗಳ ವಿಶ್ವವಿದ್ಯಾಲಯ, ಉದ್ಯಾನಗಿರಿ, ಸೀಮಿಕೇರಿ ಕ್ರಾಸ್ ಹತ್ತಿರ, ಬಾಗಲಕೋಟೆ-587104	(O) 08354-230301 (M) 94806 96386 Email: deanpgs@uhsbagalkot.edu.in
6.	ಡಾ. ಎಮ್.ಎಸ್. ಕುಲಕರ್ಣಿ ಡೀನ್ (ವಿದ್ಯಾರ್ಥಿ ಕಲ್ಯಾಣ)	ವಿಶ್ವವಿದ್ಯಾಲಯದ ವಿದ್ಯಾರ್ಥಿ ಕಲ್ಯಾಣ ಕಾರ್ಯಗಳಿಗೆ ಸಂಬಂಧಿಸಿದಂತೆ	ಡೀನ್ (ವಿದ್ಯಾರ್ಥಿ ಕಲ್ಯಾಣ) ಕಚೇರಿ, ತೋಟಗಾರಿಕೆ ವಿಜ್ಞಾನಗಳ ವಿಶ್ವವಿದ್ಯಾಲಯ, ಉದ್ಯಾನಗಿರಿ, ಸೀಮಿಕೇರಿ ಕ್ರಾಸ್ ಹತ್ತಿರ, ಬಾಗಲಕೋಟೆ-587104	(O) 08354- 230226 (M) 94498 72868 Email: dsw@uhsbagalkot.edu.in
7	ಡಾ. ಕೆ. ಎನ್. ಕಟ್ಟಿಮನಿ ಆಡಳಿತಾಧಿಕಾರಿಗಳು	ವಿಶ್ವವಿದ್ಯಾಲಯದ ಆಡಳಿತ, ಸಿಬ್ಬಂದಿ ಶಿಸ್ತು ಕ್ರಮ ಇತ್ಯಾದಿ ವಿಷಯಗಳಿಗೆ ಸಂಬಂಧಿಸಿದಂತೆ	ಆಡಳಿತಾಧಿಕಾರಿಗಳ ಕಚೇರಿ ತೋಟಗಾರಿಕೆ ವಿಜ್ಞಾನಗಳ ವಿಶ್ವವಿದ್ಯಾಲಯ, ಉದ್ಯಾನಗಿರಿ, ಸೀಮಿಕೇರಿ ಕ್ರಾಸ್ ಹತ್ತಿರ, ಬಾಗಲಕೋಟೆ-587104	(O)08354-230201 (M) 9449872862 Email: ao@uhsbagalkot.edu.in
8	ಡಾ. ಎಮ್. ಜಿ. ಕೆರುಟಗಿ ವಿಶ್ವವಿದ್ಯಾಲಯದ ಗ್ರಂಥಪಾಲಕರು	ವಿಶ್ವವಿದ್ಯಾಲಯದ ಗ್ರಂಥಾಲಯ ವಿಷಯಗಳಿಗೆ ಸಂಬಂಧಿಸಿದಂತೆ	ವಿಶ್ವವಿದ್ಯಾಲಯದ ಗ್ರಂಥಾಲಯ ಕಚೇರಿ, ತೋಟಗಾರಿಕೆ ವಿಜ್ಞಾನಗಳ ವಿಶ್ವವಿದ್ಯಾಲಯ, ಉದ್ಯಾನಗಿರಿ, ಸೀಮಿಕೇರಿ ಕ್ರಾಸ್ ಹತ್ತಿರ, ಬಾಗಲಕೋಟೆ-587104	(M) 9480696383 Email: ul@uhsbagalkot.edu.in

ಅ. ನಂ.	ಸಾರ್ವಜನಿಕ ಮಾಹಿತಿ ಅಧಿಕಾರಿಗಳ ಹೆಸರು ಮತ್ತು ಪದನಾಮ	ವಿಷಯಗಳು	ವಿಳಾಸ	ಫೋನ್ / ಫ್ಯಾಕ್ಸ್ / ಈ-ಮೇಲ್ ವಿಳಾಸ
9	ಶ್ರೀ ಎನ್. ಮುರಳಿ ಹಣಕಾಸು ನಿಯಂತ್ರಣಾಧಿಕಾರಿಗಳು	ವಿಶ್ವವಿದ್ಯಾಲಯದ ಹಣಕಾಸಿನ ವಿಷಯಗಳಿಗೆ ಸಂಬಂಧಿಸಿದಂತೆ	ಹಣಕಾಸು ನಿಯಂತ್ರಣಾಧಿಕಾರಿಗಳ ಕಚೇರಿ, ತೋಟಗಾರಿಕೆ ವಿಜ್ಞಾನಗಳ ವಿಶ್ವವಿದ್ಯಾಲಯ, ಉದ್ಯಾನಗಿರಿ, ಸೀಮಿಕೇರಿ ಕ್ರಾಸ್ ಹತ್ತಿರ, ಬಾಗಲಕೋಟೆ-587104	(O) 08354-230001 (M) 9480696388 Email: comptroller@uhsbagalkot.edu.in
10	ಶ್ರೀ ವಿಜಯಕುಮಾರ. ಜಿ. ಜೋತೆಣ್ಣವರ ಆಸ್ತಿ ಅಧಿಕಾರಿಗಳು	ವಿಶ್ವವಿದ್ಯಾಲಯದ ಆಸ್ತಿ, ಕಾಮಗಾರಿ ಇತ್ಯಾದಿ ವಿಷಯಗಳಿಗೆ ಸಂಬಂಧಿಸಿದಂತೆ	ಆಸ್ತಿ ಅಧಿಕಾರಿಗಳ ಕಚೇರಿ, ತೋಟಗಾರಿಕೆ ವಿಜ್ಞಾನಗಳ ವಿಶ್ವವಿದ್ಯಾಲಯ, ಉದ್ಯಾನಗಿರಿ, ಸೀಮಿಕೇರಿ ಕ್ರಾಸ್ ಹತ್ತಿರ, ಬಾಗಲಕೋಟೆ-587104	(O) 08354-230251 (M) 9480696398 Email: eo@uhsbagalkot.edu.in
11	ಡಾ. ಛಾಯಾ ಪಾಟೀಲ ಡೀನ್	ಮಹಾವಿದ್ಯಾಲಯದ ಆಡಳಿತ, ಶೈಕ್ಷಣಿಕ, ಹಣಕಾಸು ಮತ್ತಿತರ ವಿಷಯಗಳಿಗೆ ಸಂಬಂಧಿಸಿದಂತೆ	ಕಿತ್ತೂರು ರಾಣಿ ಚೆನ್ನಮ್ಮ ತೋಟಗಾರಿಕೆ ಮಹಾವಿದ್ಯಾಲಯ ಅರಬಾಳಿ-591218, ಗೋಕಾಕ್ ತಾಲೂಕು, ಬೆಳಗಾವಿ ಜಿಲ್ಲೆ.	(O) 08332-293436 (F) 08332-284681 (M) 9449872860 Email: dean.coharabhavi@uhsbagalkot.edu.in
12	ಡಾ. ರವಿಂದ್ರ ಮುಲಗೆ ಡೀನ್	-ಸದರ-	ತೋಟಗಾರಿಕೆ ಮಹಾವಿದ್ಯಾಲಯ, ಹಳ್ಳದಕೇರಿ ಫಾರ್ಮ್, ಹೈದ್ರಾಬಾದ್ ರೋಡ್, ಬೀದರ್-585403	O) 08482-235792 (F) 08482-234791 (M) 9480696385 Email: dean.cohbidar@uhsbagalkot.edu.in
13	ಡಾ. ಹೆಚ್. ಬಿ. ಪಾಟೀಲ ಡೀನ್	-ಸದರ-	ತೋಟಗಾರಿಕೆ ಮಹಾವಿದ್ಯಾಲಯ, ತೋ.ವಿ.ವಿ, ಆವರಣ, ಉದ್ಯಾನಗಿರಿ, ಸೀಮಿಕೇರಿ ಕ್ರಾಸ್ ಹತ್ತಿರ, ಬಾಗಲಕೋಟೆ-587104	(M) 9449872876 Email: dean.cohbagalkot@uhsbagalkot.edu.in
14	ಡಾ. ಬಿ.ಜಿ. ಪ್ರಕಾಶ ಡೀನ್	-ಸದರ-	ತೋಟಗಾರಿಕೆ ಮಹಾವಿದ್ಯಾಲಯ, ಎನ್.ಎಚ್.-4, ಟಿಮಕ, ಕೋಲಾರ-563101	(O) 08152-243208 (M) 9480696384 Email: dean.cohkolar@uhsbagalkot.edu.in
15	ಡಾ. ಜನಾರ್ಧನ ಜಿ ಡೀನ್	ಮಹಾವಿದ್ಯಾಲಯದ ಆಡಳಿತ, ಶೈಕ್ಷಣಿಕ, ಹಣಕಾಸು ಮತ್ತಿತರ ವಿಷಯಗಳಿಗೆ ಸಂಬಂಧಿಸಿದಂತೆ	ತೋಟಗಾರಿಕೆ ಮಹಾವಿದ್ಯಾಲಯ, ಯೆಲಚನಹಳ್ಳಿ, ಇಲವಾಳ ಮೈಸೂರು- 571130	(O) 0821-2970413 (M) 94498 72870 Email: dean.cohmysore@uhsbagalkot.edu.in
16	ಡಾ. ಎಸ್. ಎ. ಅಥಣಿ ಡೀನ್	-ಸದರ-	ತೋಟಗಾರಿಕೆ ಮಹಾವಿದ್ಯಾಲಯ, ಬನವಾಸಿ ರಸ್ತೆ, ಶಿರಸಿ-581401 ಉತ್ತರ ಕನ್ನಡ ಜಿಲ್ಲೆ	(O) 08384-223055 (M) 9449872866 dean.cohsirsi@uhsbagalkot.edu.in

ಅ. ನಂ.	ಸಾರ್ವಜನಿಕ ಮಾಹಿತಿ ಅಧಿಕಾರಿಗಳ ಹೆಸರು ಮತ್ತು ಪದನಾಮ	ವಿಷಯಗಳು	ವಿಳಾಸ	ಫೋನ್ / ಫ್ಯಾಕ್ಸ್ / ಈ-ಮೇಲ್ ವಿಳಾಸ
17	ಡಾ. ಉಮೇಶ್. ಕೆ ಡೀನ್	-ಸದರ-	ತೋಟಗಾರಿಕೆ ಮಹಾವಿದ್ಯಾಲಯ, ಜಿ.ಕೆ.ವಿ.ಕೆ. ಪೋಸ್ಟ್, ಬೆಂಗಳೂರು-560065	(O) 080-29720568 (F) 080-29720560 (M) 9449872875 / 9900145711 Email: dean.cohbengaluru@uhsbagalkot.edu.in
18	ಡಾ. ಪಿ. ಎಮ್. ಗಂಗಾಧರಪ್ಪ ಡೀನ್	-ಸದರ-	ತೋಟಗಾರಿಕೆ ಮಹಾವಿದ್ಯಾಲಯ, ಕೊಪ್ಪಳ ಎನ್.ಎಚ್-13 ಮುನಿರಾಬಾದ್-583233	O) 08539-270453 (F) 08539-270453 (M) 9844153425 Email: dean.cohkoppal@uhsbagalkot.edu.in
19	ಡಾ. ಟಿ.ಬಿ. ಅಲ್ಲೋಳ್ಳಿ ವಿಶೇಷಾಧಿಕಾರಿಗಳು,	-ಸದರ-	ತೋಟಗಾರಿಕೆ ಅಭಿಯಾಂತ್ರಿಕ ಮತ್ತು ಆಹಾರ ತಂತ್ರಜ್ಞಾನ ಮಹಾವಿದ್ಯಾಲಯ, ದೇವಿಹೊಸೂರ ಜಿ:ಹಾವೇರಿ (ತೋ.ವಿ.ವಿ., ಬಾಗಲಕೋಟೆ ಮುಖ್ಯ ಆವರಣ)	(M) 9449813242 Email: cheft.devihosur@uhsbagalkot.edu.in
20	ಡಾ. ಡಿ.ಆರ್. ಪಾಟೀಲ ಸಹ ಸಂಶೋಧನಾ & ವಿಸ್ತರಣಾ ನಿರ್ದೇಶಕರು,	ಸಂಶೋಧನೆ ಮತ್ತು ವಿಸ್ತರಣಾ ಕೇಂದ್ರದ ಆಡಳಿತ, ಹಣಕಾಸು, ಸಂಶೋಧನೆ ವಿಷಯಗಳಿಗೆ ಸಂಬಂಧಿಸಿದಂತೆ	ಮುಖ್ಯ ತೋಟಗಾರಿಕೆ ಸಂಶೋಧನಾ ಮತ್ತು ವಿಸ್ತರಣಾ ಕೇಂದ್ರ, ತೋ.ವಿ.ವಿ, ಆವರಣ, ಉದ್ಯಾನಗಿರಿ, ಸೀಮಿಕೇರಿ ಕ್ರಾಸ್ ಹತ್ತಿರ, ಬಾಗಲಕೋಟೆ-587104	O) 08354-201253 (M) 9449872861 Email: adre.uhsbagalkot@gmail.com diliprajpatil@rediffmail.com
21	ಡಾ. ಡಿ.ಆರ್. ಪಾಟೀಲ ಸಹ ಸಂಶೋಧನಾ & ವಿಸ್ತರಣಾ ನಿರ್ದೇಶಕರು,	-ಸದರ-	ಪ್ರಾದೇಶಿಕ ತೋಟಗಾರಿಕೆ ಸಂಶೋಧನಾ ಮತ್ತು ವಿಸ್ತರಣಾ ಕೇಂದ್ರ, ಧಾರವಾಡ N.H.4 ಬೈಪಾಸ್, ಕುಂಭಾಪುರ -580005	(O) 0836-2780382 (M) 9449914821 Email: specialofficerzhrec@yahoo.in
22	ಡಾ. ವಿಷ್ಣುವರ್ಧನ ಸಹ ಸಂಶೋಧನಾ & ವಿಸ್ತರಣಾ ನಿರ್ದೇಶಕರು,	-ಸದರ-	ಪ್ರಾದೇಶಿಕ ತೋಟಗಾರಿಕೆ ಸಂಶೋಧನಾ ಮತ್ತು ವಿಸ್ತರಣಾ ಕೇಂದ್ರ, ತೋ.ಮ.ವಿ, ಆವರಣ, ಜಿ.ಕೆ.ವಿ.ಕೆ. ಪೋಸ್ಟ್, ಬೆಂಗಳೂರು-560065	(O) 080-29720521 (M) 9480696382 / 9448174272 Email: rhrecb.gkvk@uhsbagalkot.edu.in pgcgkvk@gmail.com vishnutiptut@yahoo.com
23	ಡಾ. ಟಿ.ಬಿ. ಅಲ್ಲೋಳ್ಳಿ ಮುಖ್ಯಸ್ಥರು,	-ಸದರ-	ತೋಟಗಾರಿಕೆ ಸಂಶೋಧನಾ ಮತ್ತು ವಿಸ್ತರಣಾ ಕೇಂದ್ರ, ದೇವಿಹೊಸೂರು-581 110, ಹಾವೇರಿ	(M) 9449813242 Email: hrs_devihosur@rediffmail.com tbauasd@gmail.com
24	ಡಾ. ನವೀನ ಪುಟ್ಟಸ್ವಾಮಿ ಮುಖ್ಯಸ್ಥರು,	ಸಂಶೋಧನೆ ಮತ್ತು ವಿಸ್ತರಣಾ ಕೇಂದ್ರದ ಆಡಳಿತ, ಹಣಕಾಸು, ಸಂಶೋಧನೆ ವಿಷಯಗಳಿಗೆ ಸಂಬಂಧಿಸಿದಂತೆ	ತೋಟಗಾರಿಕೆ ಸಂಶೋಧನಾ ಮತ್ತು ವಿಸ್ತರಣಾ ಕೇಂದ್ರ, ಕಣಬರಗಿ-590 015 ಜಿ ಬೆಳಗಾವಿ	(M) 94806 96397 Email: hrskanabargi@gmail.com

ಅ. ನಂ.	ಸಾರ್ವಜನಿಕ ಮಾಹಿತಿ ಅಧಿಕಾರಿಗಳ ಹೆಸರು ಮತ್ತು ಪದನಾಮ	ವಿಷಯಗಳು	ವಿಳಾಸ	ಫೋನ್ / ಫ್ಯಾಕ್ಸ್ / ಈ-ಮೇಲ್ ವಿಳಾಸ
25	ಡಾ. ಲಕ್ಷ್ಮಿನಾರಾಯಣ ಹೆಗಡೆ ಮುಖ್ಯಸ್ಥರು	-ಸದರ-	ತೋಟಗಾರಿಕೆ ಸಂಶೋಧನಾ ಮತ್ತು ವಿಸ್ತರಣಾ ಕೇಂದ್ರ, ಪೋಸ್ಟ್ ಬಾಕ್ ನಂ.23 ಬನವಾಸಿ ರೋಡ್, ಶಿರಸಿ-581 401 ಜಿ ಉತ್ತರ ಕನ್ನಡ	(O) 08384-247787 /226797 (M) 9480696391 Email: hrspepper@gmail.com hegdelax@gmail.com
26	ಡಾ. ದಾದಾಫೀರ ಎ. ಫಿರಜಾದೆ ಮುಖ್ಯಸ್ಥರು,	-ಸದರ-	ತೋಟಗಾರಿಕೆ ಸಂಶೋಧನಾ ಮತ್ತು ವಿಸ್ತರಣಾ ಕೇಂದ್ರ, ವಿಜಯಪುರ (ತಿಡಗುಂದಿ)-586 119,	(O) 08352 - 235000 /235002 (M) 9480696390 / 9986266250 Email: ars_tidagundi@rediffmail.com dadaibab@gmail.com
27	ಡಾ. ಸಿದ್ದಪ್ಪ ಆರ್. ಮುಖ್ಯಸ್ಥರು,	-ಸದರ-	ತೋಟಗಾರಿಕೆ ಸಂಶೋಧನಾ ಮತ್ತು ವಿಸ್ತರಣಾ ಕೇಂದ್ರ, ಅರಸೀಕೆರೆ-573 103 ಜಿ ಹಾಸನ	(O) 08174 - 297612 (M) 9886821599 Email: hrsarsikere2009@gmail.com
28	ಡಾ. ಚಂದ್ರಕಾಂತ ಕಾಂಬಳೆ ಮುಖ್ಯಸ್ಥರು,	-ಸದರ-	ತೋಟಗಾರಿಕೆ ಸಂಶೋಧನಾ ಮತ್ತು ವಿಸ್ತರಣಾ ಕೇಂದ್ರ, ಹಿಡಕಲ್ ಡಾಂ (ಬಡಕುಂದ್ರಿ-591221) ಜಿ ಬೆಳಗಾವಿ	(M) 9449872867 /8105372784 Email: hrshidkaldam2010@gmail.com
29	ಡಾ. ಪೊಟ್ಟಪ್ಪ ಕೆ. ಮುಖ್ಯಸ್ಥರು,	-ಸದರ-	ತೋಟಗಾರಿಕೆ ಸಂಶೋಧನಾ ಮತ್ತು ವಿಸ್ತರಣಾ ಕೇಂದ್ರ, ಹೊಗಳಗೆರೆ-563 138 ತಾ ಶ್ರೀನಿವಾಸಪುರ ಜಿ ಕೋಲಾರ	(M) 9449872878 Email: hrshogalagere@gmail.com potta_suri@rediffmail.com
30	ಡಾ. ಹೆಚ್. ಅಮರನಂಜುಂಡೇಶ್ವರ ಮುಖ್ಯಸ್ಥರು,	-ಸದರ-	ತೋಟಗಾರಿಕೆ ಸಂಶೋಧನಾ ಮತ್ತು ವಿಸ್ತರಣಾ ಕೇಂದ್ರ, ಸೋಮನಹಳ್ಳಿಕಾವಲ್, ಹಾಸನ	(M) 9449872864 Email: hrshassan1@gmail.com amarananjundeshwara@uhsbagalkot.edu.in
31	ಶ್ರೀ ಕೆ. ತುಳಸಿರಾಮ ಕಾರ್ಯಕ್ರಮ ಸಂಯೋಜಕರು,	ಕೃಷಿ ವಿಜ್ಞಾನ ಕೇಂದ್ರದ ವಿಷಯಗಳಿಗೆ ಸಂಬಂಧಿಸಿದಂತೆ	ಕೃಷಿ ವಿಜ್ಞಾನ ಕೇಂದ್ರ, ಕೋಲಾರ	(M) 08152243099 Email: kvk.kolar@icar.gov.in thulasiram_1968@yahoo.co.in

ಮೊದಲ ಅಪೀಲು ಅಧಿಕಾರಿ

32	ಡಾ. ಡಿ. ಎಲ್. ಮಹೇಶ್ವರ ಕುಲಪತಿಗಳು	ಮೊದಲ ಅಪೀಲು ಅಧಿಕಾರಿ	ಕುಲಪತಿಗಳರವರ ಕಚೇರಿ, ತೋಟಗಾರಿಕೆ ವಿಜ್ಞಾನಗಳ ವಿಶ್ವವಿದ್ಯಾಲಯ, ಉದ್ಯಾನಗಿರಿ, ಸೀಮಿಕೇರಿ ಕ್ರಾಸ್ ಹತ್ತಿರ, ಬಾಗಲಕೋಟೆ-587104	(O) 08354-230351 (M) 094489 99201 Email: vc@uhsbagalkot.edu. in
----	--------------------------------	--------------------	---	---

ಸ್ಥಳ: ಬಾಗಲಕೋಟೆ

ದಿನಾಂಕ: 28.03.2018

 ಕುಲಸಚಿವರು,
 ತೋಟಗಾರಿಕೆ ವಿಜ್ಞಾನಗಳ
 ವಿಶ್ವವಿದ್ಯಾಲಯ,
 ಬಾಗಲಕೋಟೆ